

BAJARDI ALESSANDRA
BJRLSN65L46G273R
16-09-2023 10:37 UTC

Agenzia delle Entrate
CATASTO FABBRICATI
Ufficio Provinciale di
Palermo

Dichiarazione protocollo n. PA0031687 del 01/04/2016	
Planimetria di u.i.u. in Comune di Palermo	
Via Demetrio Camarda	civ. 37
Identificativi Catastali:	Comune di Palermo
Sezione:	Isritto all'albo: Geometri
Foglio: 55	Prov. Palermo
Particella: 1320	N. 4498
Subalterno: 4	

Scheda n. 1 Scala 1:500

PIANO CANTINATO
Hm=4,70 mt

- (A) Deposito Merce
- (B) Uffici e Servizi

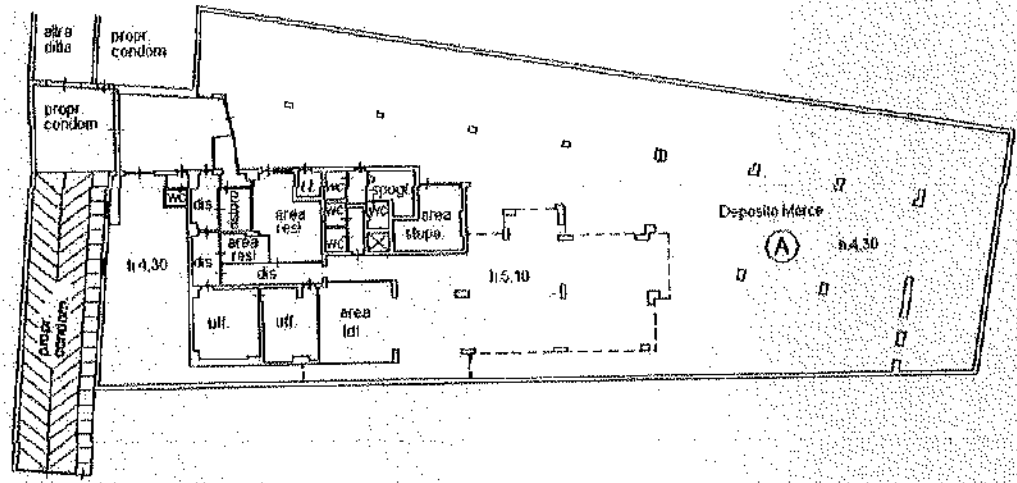

Via Demetrio Camarda

ORIENTAMENTO



Nord

Firmato digitalmente da
 BAJARDI ALESSANDRA
 BURLINBELL/666273R
 18-09-2023 10:32 UTC

MINISTERO DELLE FINANZE
 DIREZIONE GENERALE DEL CATASTO E DEI SERVIZI TECNICI ERARIALI
NUOVO CATASTO EDILIZIO URBANO
LA RACCOMANDA IL MINISTERO DEL BENE
 Pianoimetria del ... situata nel Comune di PALESTRO Via DEMETRIO CANARCA n. 37
 Ditta ...
 Allegata alla dichiarazione presentata all'Ufficio comunale di PALESTRO.

Linea 150

Archivio n° 204035

PLANIMETRIA P. CARTINATO
 E. 280 m²

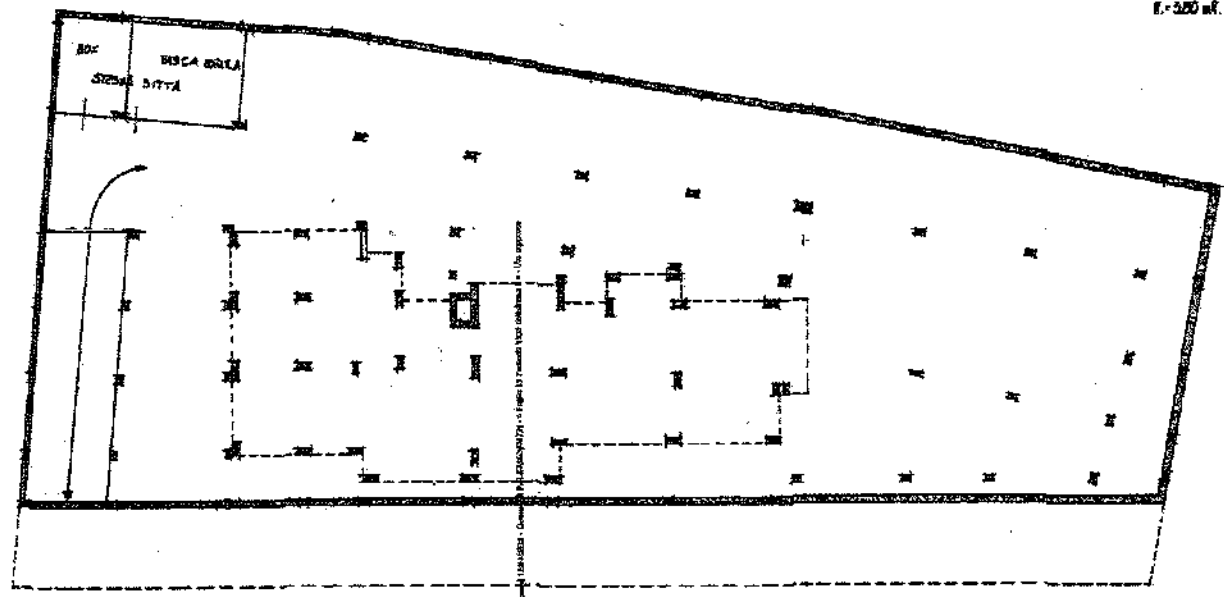

VA DEMETRIO CANARCA

0632445

ORIENTAMENTO



SCALA DI 1:200

SPAZIO RISERVATO PER LE ANNOTAZIONI D'UFFICIO	
DATA PROT. N° 85/23	15/983 59 1320 3

Compilata dall'...
 Inviata all'Ufficio del Catasto...
 della Provincia di PALESTRO
 DATA
 FIRMATA

Data di presentazione: 17/12/1983 - Data: 12/04/2023 - N. pratica: PA00549622023 - Richiedente: BAJARDI ALESSANDRA - Planimetria non attuale
 Scheda 1 di 1 - Formato di acq.: A2(505)(385) - Formato di scala: 1:1.5