

MODLLARIO
F. - Cat. S. T. - 315



MINISTERO DELLE FINANZE
DIREZIONE GENERALE DEL CATASTO E DEI SERVIZI TECNICI ERARIALI
NUOVO CATASTO EDILIZIO URBANO

Mod. B (Nuovo Catasto Edilizio Urbano)

Lire
50

(R. DECRETO-LEGGE 13 APRILE 1939, N. 652)

Planimetria dell'immobile situato nel Comune di CARINI Via c.da LEVA, n. DELL'AMICIZIA

Ditt. proprietà del costruttore
Allegata alla dichiarazione presentata all'Ufficio Tecnico Erariale di PALEMO

113101

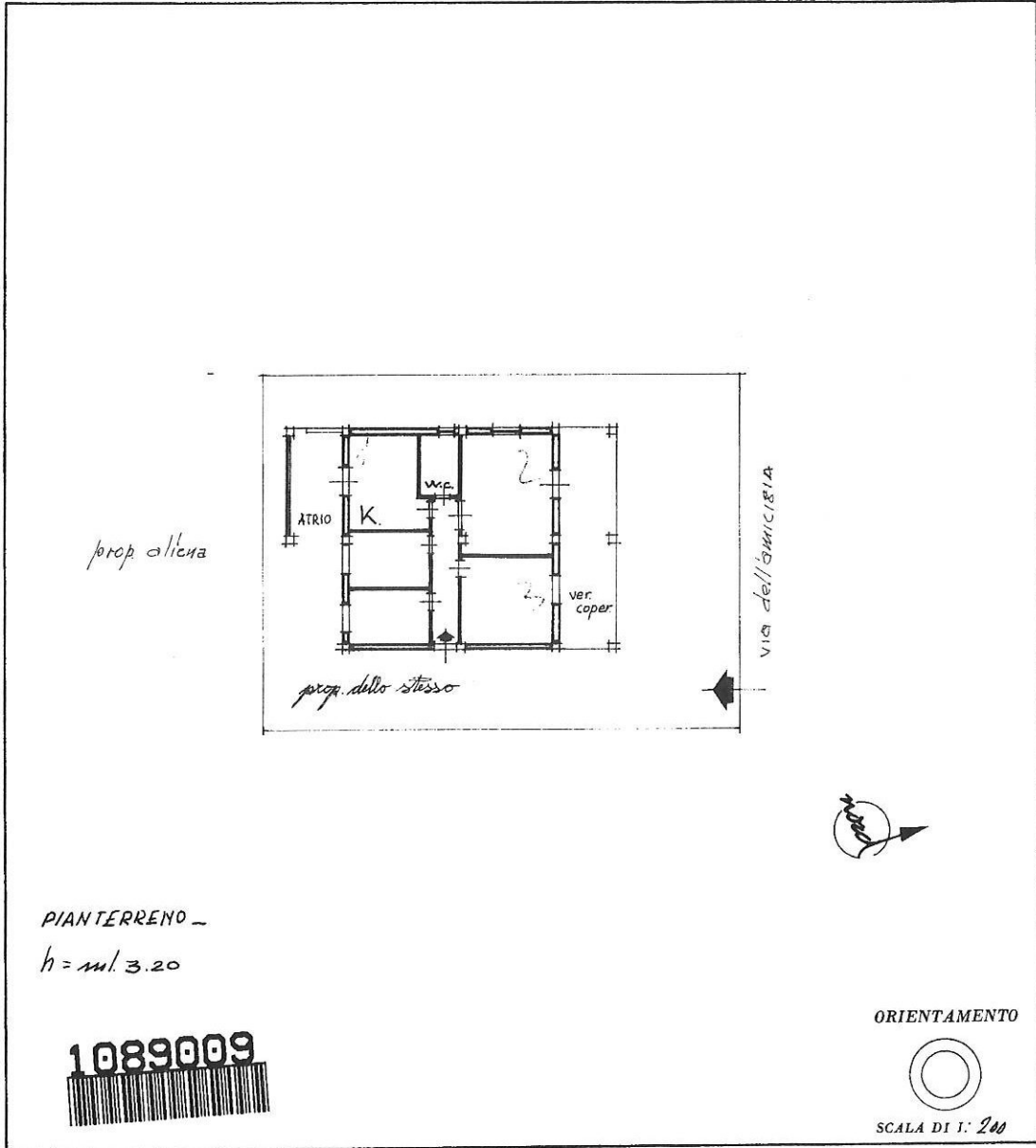

SPAZIO RISERVATO PER LE ANNOTAZIONI D'UFFICIO		Compilata dal <u>GEOMETRA</u>
DATA <u>17 FEB 1984</u>	<u>113101</u> <u>6652</u>	Iscritto all'Albo dei <u>GEOMETRI</u>
PROT. N° <u>469</u>	PARTIC. <u>1729</u>	della Provincia di <u>PALEMO</u>
	NUMERO <u>4</u>	DATA <u>Aprile 1983</u>
		Fi

Ultima planimetria in atti

MODULARIO
F. - Cat. S. T. - 315



MINISTERO DELLE FINANZE
DIREZIONE GENERALE DEL CATASTO E DEI SERVIZI TECNICI ERARIALI

MOD. B (Nuovo Catasto Edilizio Urbano)

Lire
50

NUOVO CATASTO EDILIZIO URBANO

(R. DECRETO-LEGGE 13 APRILE 1939, N. 652)

Planimetria dell'immobile situato nel Comune di CARINI Via c.da LEVA, via dell'AMICIZIA

Di

Allegata alla dichiarazione presentata all'Ufficio Tecnico Erariale di PALERMO 17310L

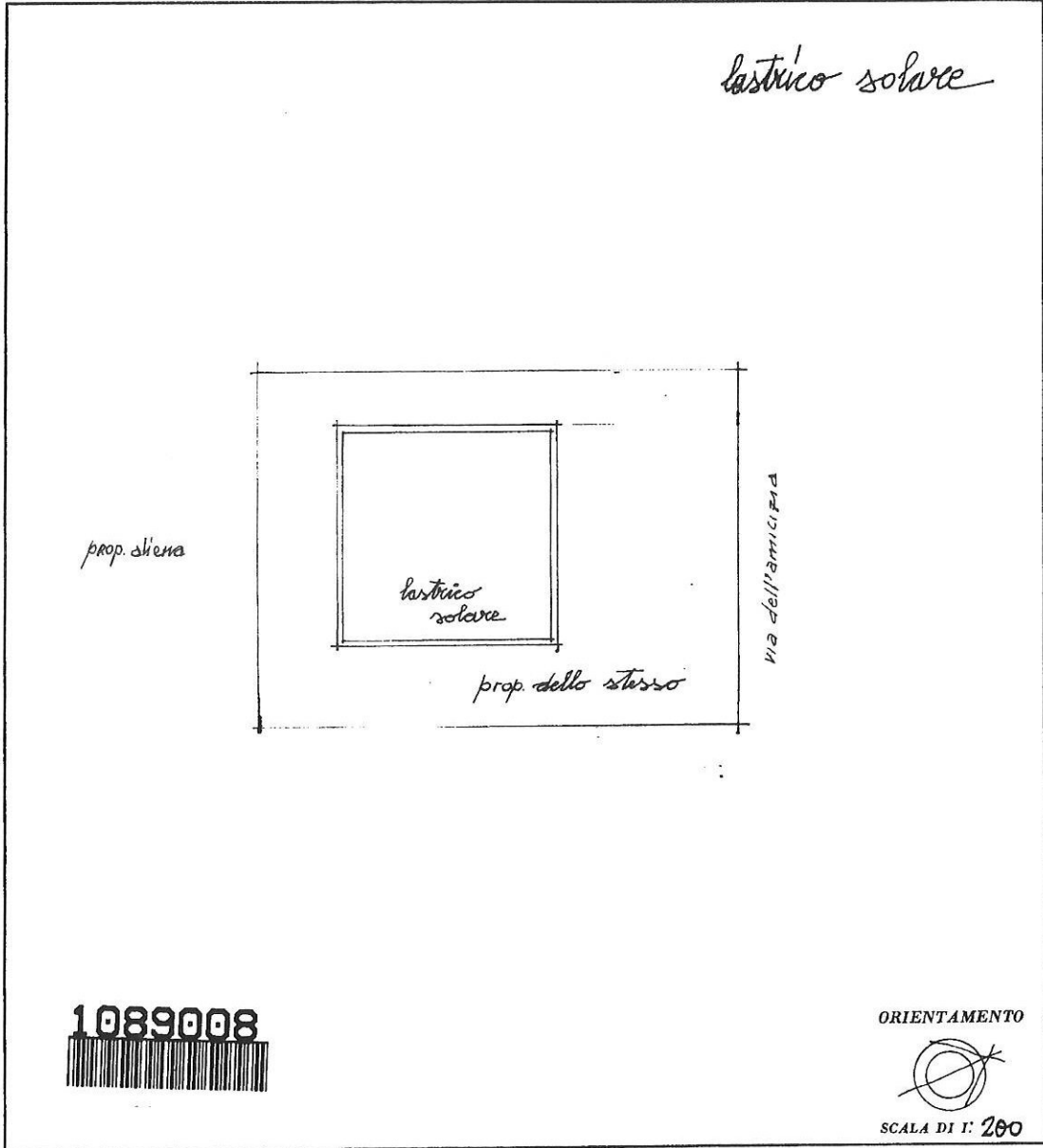

SPAZIO RISERVATO PER LE ANNOTAZIONI D'UFFICIO

DATA 17 FEB 1984	6652
PROT. N° 470	7
	1729
	2

185-OFFICINA C.V. - ROMA

Compilata dal GEOMETRA
(Titolo, nome e cognome del tecnico)

Iscritto all'Albo dei GEOMETRI
della Provincia di PALERMO

DATA

Firma: [Signature]

Catasto dei Fabbricati - Situazione al 12/12/2022 - Comune di CARINI(B780) - < Foglio 7 - Particella 1729 - Subalterno 2 >
input 01
VIA AMICIZIA n. 28 Piano I

Ultima planimetria in atti

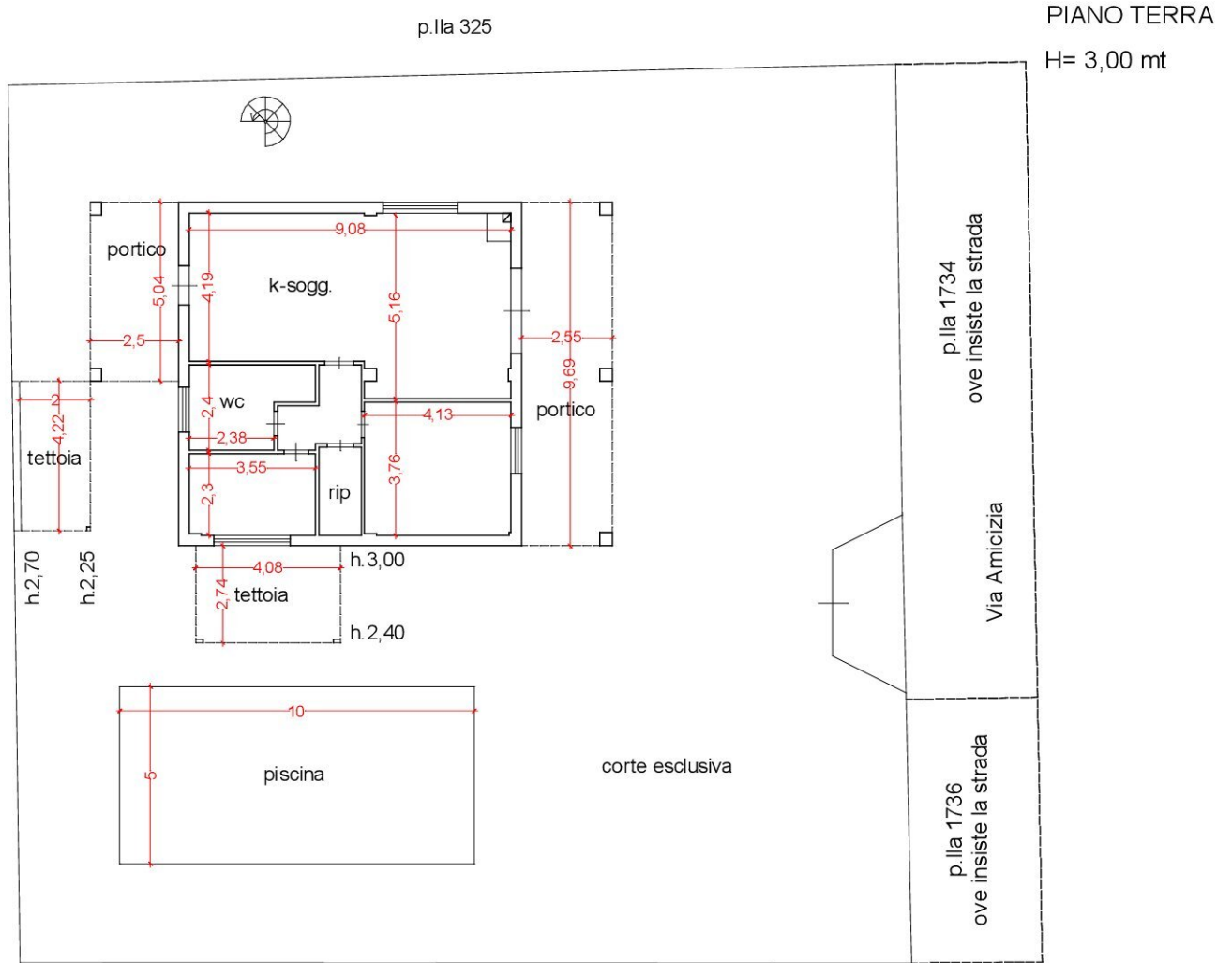

p.lla 324

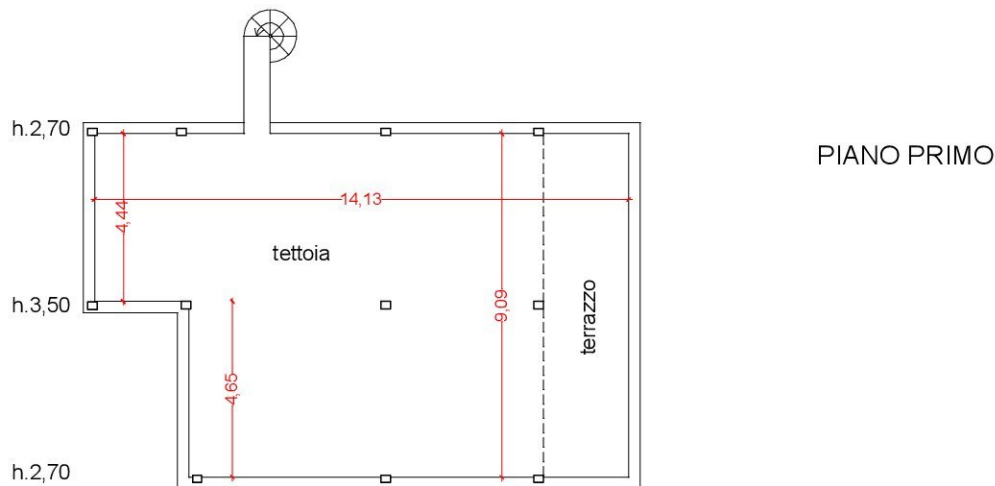

Nord



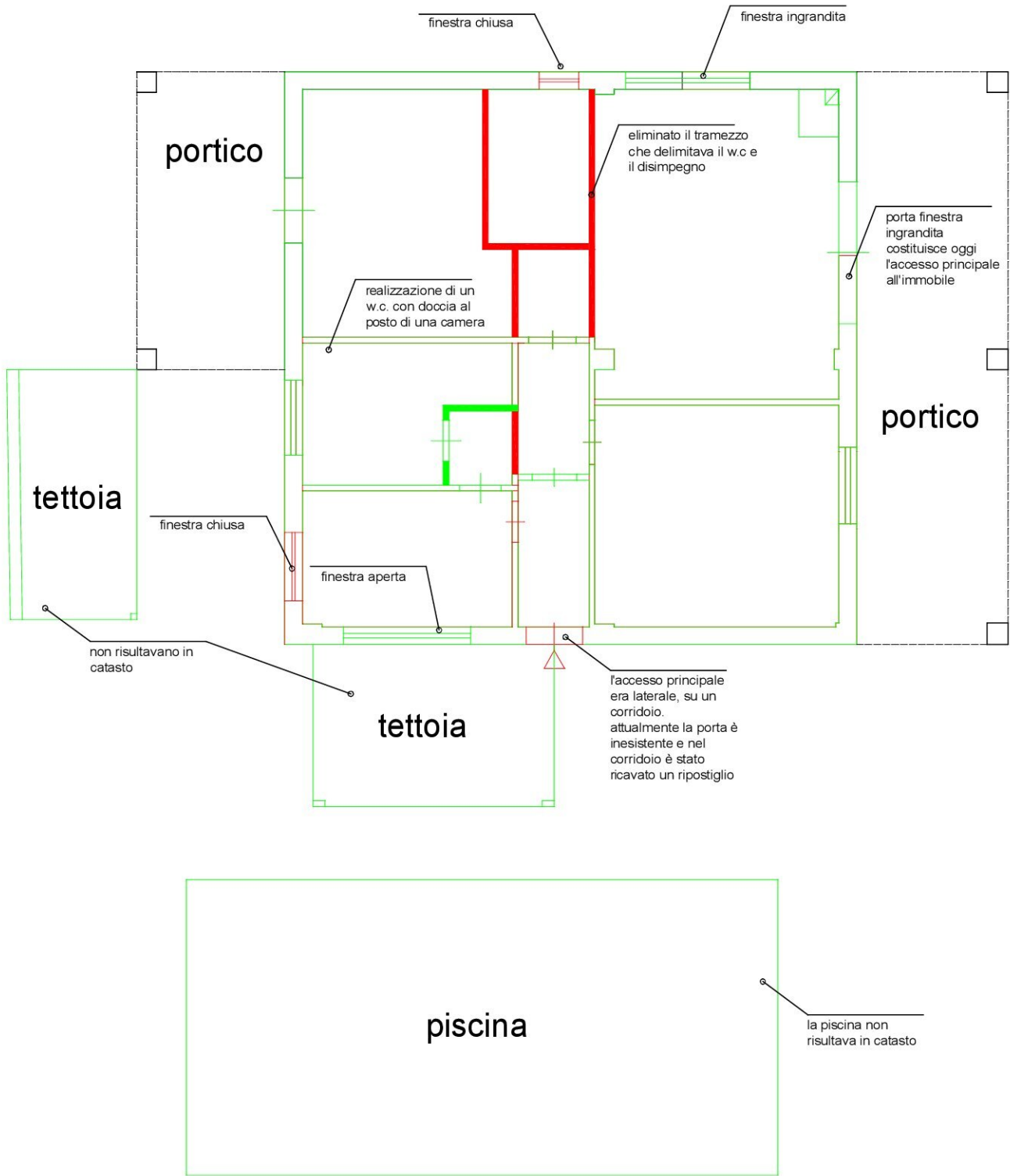

stato attuale



planimetria catastale ante aggiornamento del 20/11/2023

Nord

