

MODULARIO
F. 109, rend. 498



MINISTERO DELLE FINANZE
DIREZIONE GENERALE DEL CATASTO E DEI SERVIZI TECNICI ERARIALI

Mod. A (Nuovo Catasto Edilizio Urbano)

NUOVO CATASTO EDILIZIO URBANO

Lire
300

(R. DECRETO-LEGGE 13 APRILE 1939, N. 652)

Planimetria dall'immobile situato nel Comune di Palermo Via Largo Ispica, 3

Ditta _____

Allegata alla dichiarazione presentata all'Ufficio Tecnico Erariale di Palermo

~ Pianta Piano Primo ~

int. Sx

h: 2,92

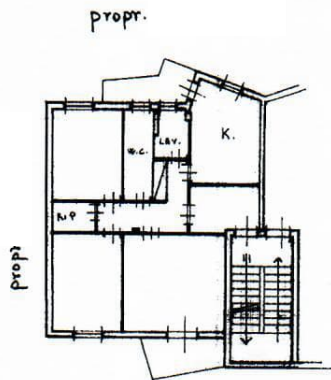

Largo Ispica

1206273

Sostituzione di planimetria fg. 38 n° 2182 sub 4

ORIENTAMENTO

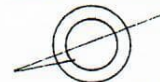

SCALA DI 1: 200

SPAZIO RISERVATO PER LE ANNOTAZIONI D'UFFICIO

DATA

27 MAG. 1988

PROT. N°

DATA
DATA
DATA
DATA



Compilata dal Geometra

(o tecnico)

Iscritto all'Albo dei Geometri
della Provincia di Palermo

DATA

Firma



TRIBUNALE DI PALERMO
SEZIONE ESECUZIONI IMMOBILIARI
ESECUZIONE IMMOBILIARE R.Es. n. 300/2018

LOTTO UNICO

Piena ed intera proprietà di appartamento sito in Palermo,
Largo Ispica n. 3, piano primo, int. sx.
C.F. foglio 38, particella 2182, sub. 4

PLANIMETRIA STATO REALE DEI LUOGHI

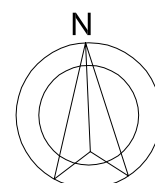
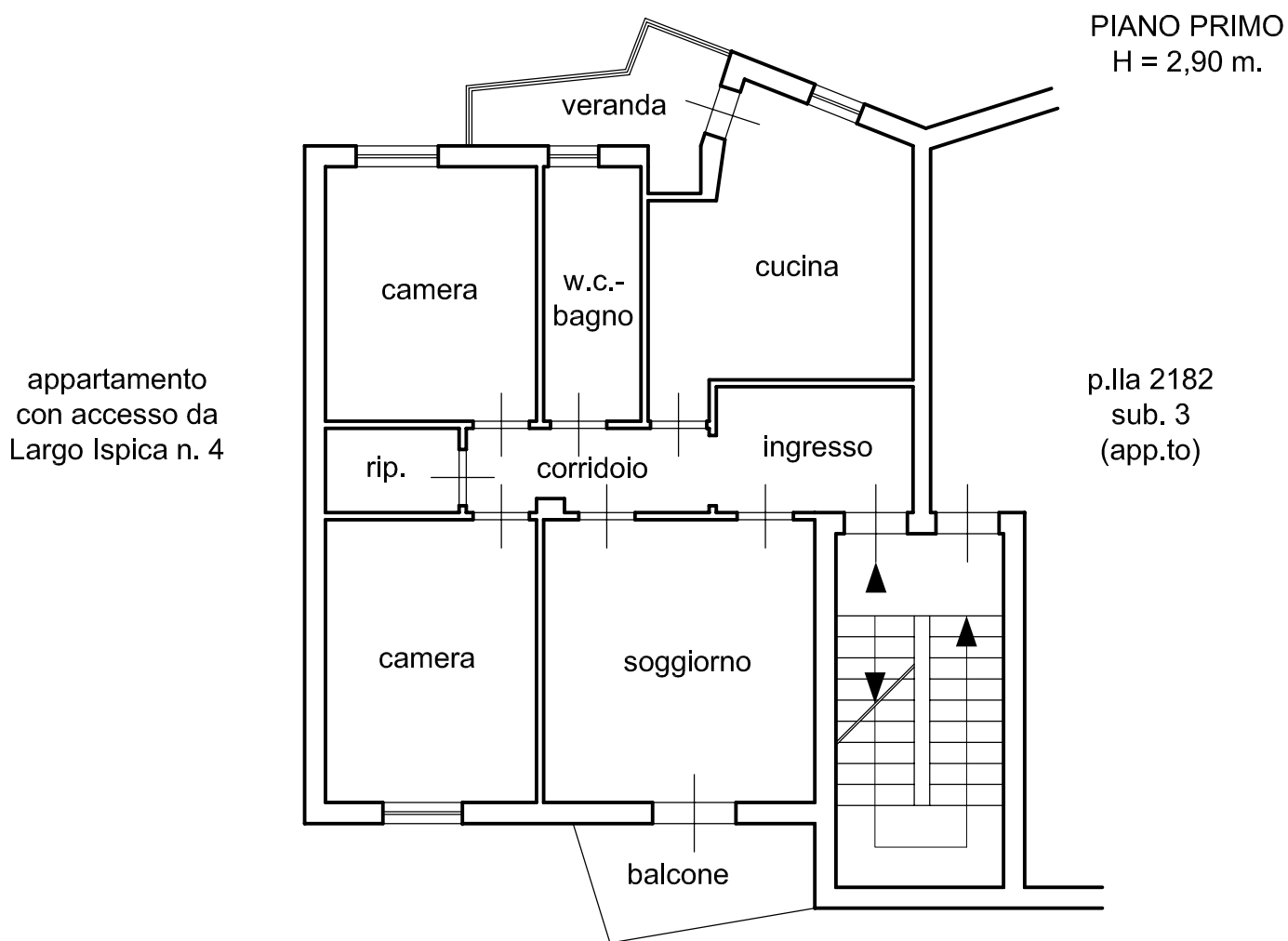

scala 1:100

