

**Agenzia del Territorio
CATASTO FABBRICATI
Ufficio Provinciale di
Palermo**

Dichiarazione protocollo n. PA0442771 del 08/10/2008

Planimetria di u.i.u. in Comune di Palermo

Piazza Principe Di Camporeale

civ. 13-14-15

Identificativi Catastali:

Sezione:

Foglio: 51

Particella: 259

Subalterno: 16

Compilata da:

Panzavecchia Nunziatino

Iscritto all'albo:

Architetti

Prov. Palermo

N. 1164

Scheda n. 1

Scala 1:200

**Pianta H=3,55 ml.
Scala 1:200**

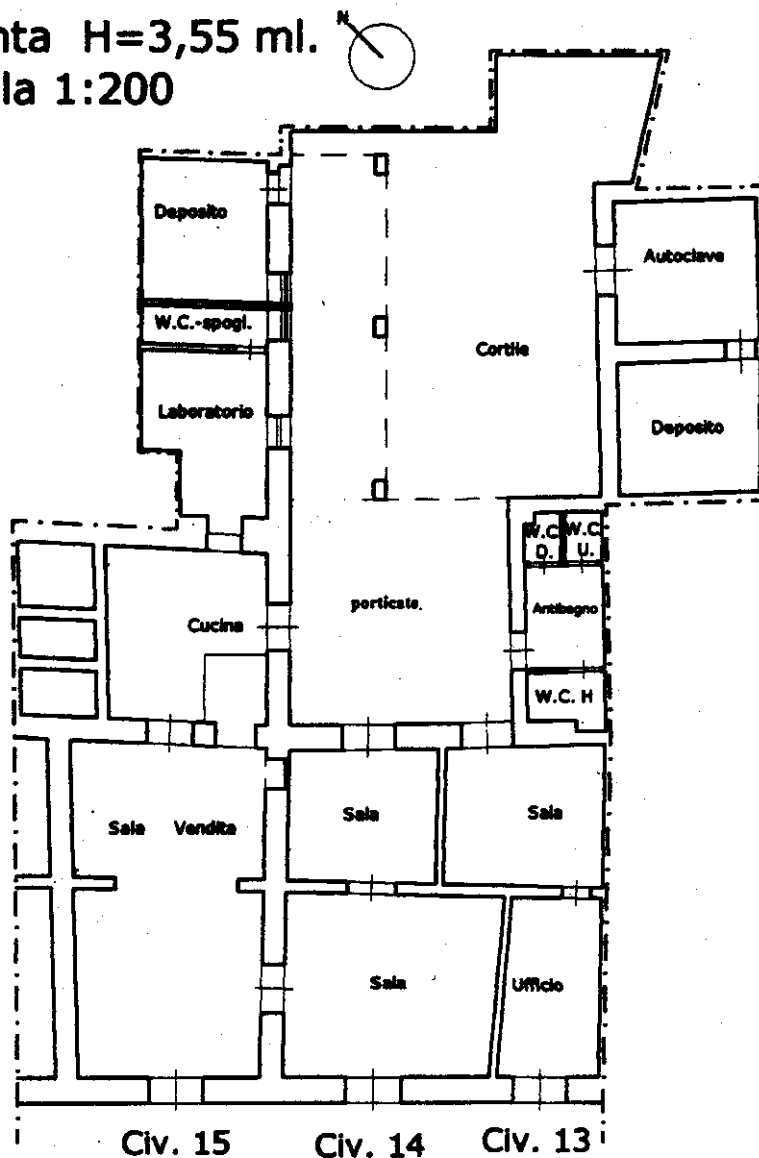

Piazza Principe di Camporeale

Ultima planimetria in atti

**Agenzia del Territorio
CATASTO FABBRICATI
Ufficio Provinciale di
Palermo**

Dichiarazione protocollo n. PA0442771 del 08/10/2008

Planimetria di u.i.u. in Comune di Palermo

Piazza Principe Di Camporeale

civ. 13-14-15

Identificativi Catastali:

Sezione:

Foglio: 51

Particella: 259

Subalterno: 16

Compilata da:

Panzavecchia Nunziatino

Iscritto all'albo:

Architetti

Prov. Palermo

N. 1164

Scheda n. 2

Scala 1:200

**Pianta H=3,55 ml.
Scala 1:200**

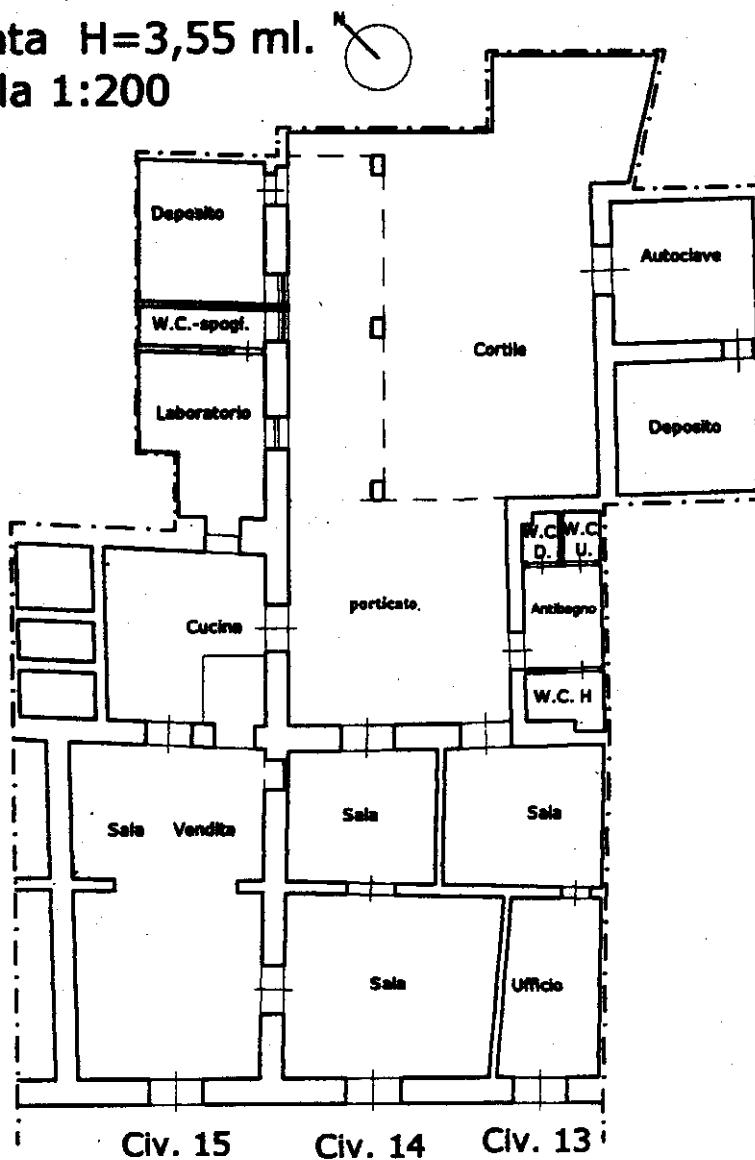

Piazza Principe di Camporeale

Ultima planimetria in atti