

TRIBUNALE DI PALERMO

SEZIONE IMMOBILIARE

G. Es.: Dott.  
LA BARBERA MARIA CRISTINA

Riferimento :  
Grotto S.p.a.  
contro

[REDACTED]  
R.Es. 253-2021

LOTTO UNICO

Elaborati grafici

Consulente Tecnico d'Ufficio:  
Dott. Arch. Salvatore Corsale



Palermo 18.10.2023





Stralcio aerofoto



Stralcio catastale



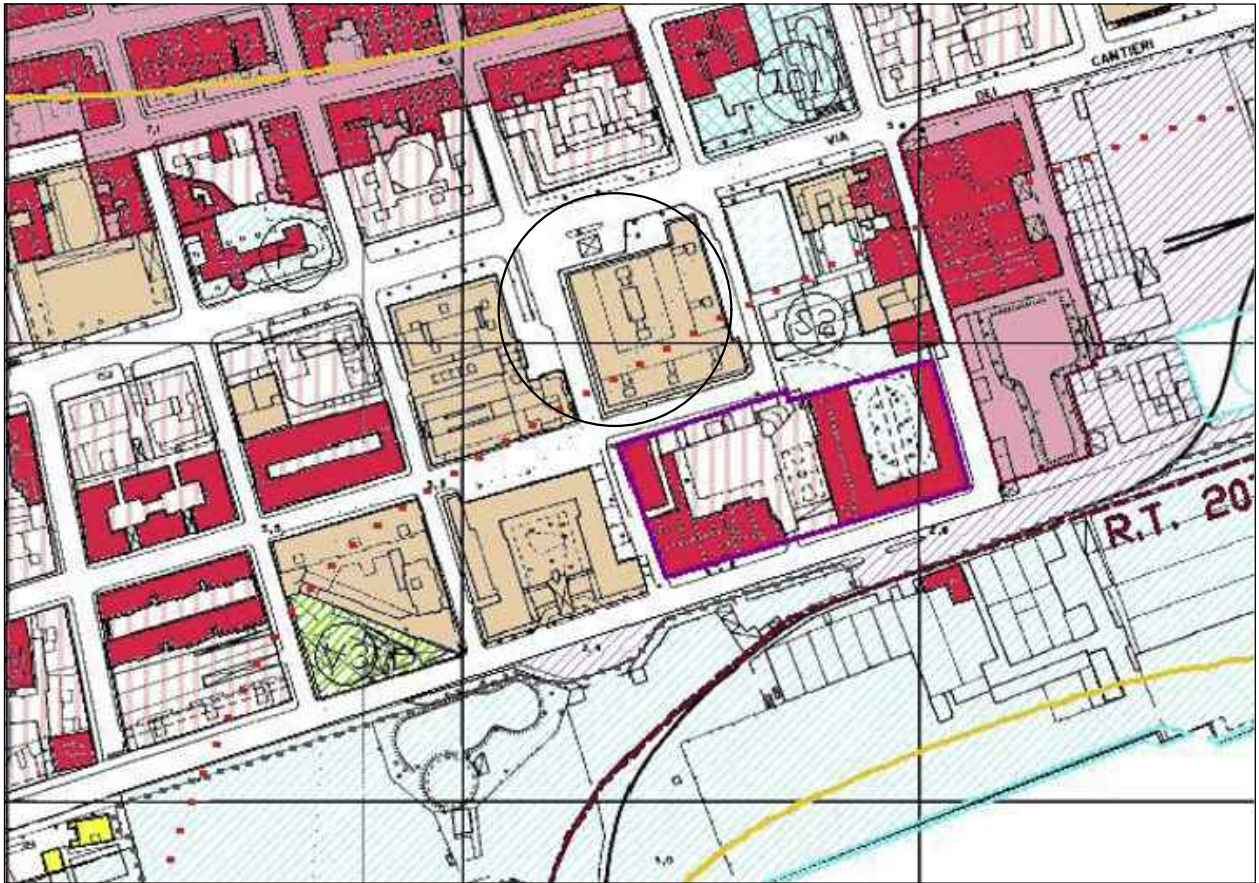

Stralcio da P.R.G.

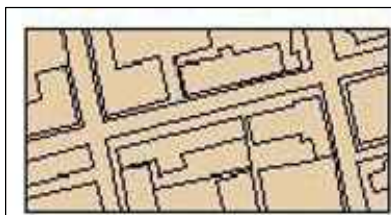

**B3** Aree urbane caratterizzate da edilizia residenziale con densità superiore a 4mc/mq.

Z.T.O. = B3



PIANTA PIANO 15°

VIA DEI CANTIERI

LARGO VILLAURA

CORTILE INTERNO

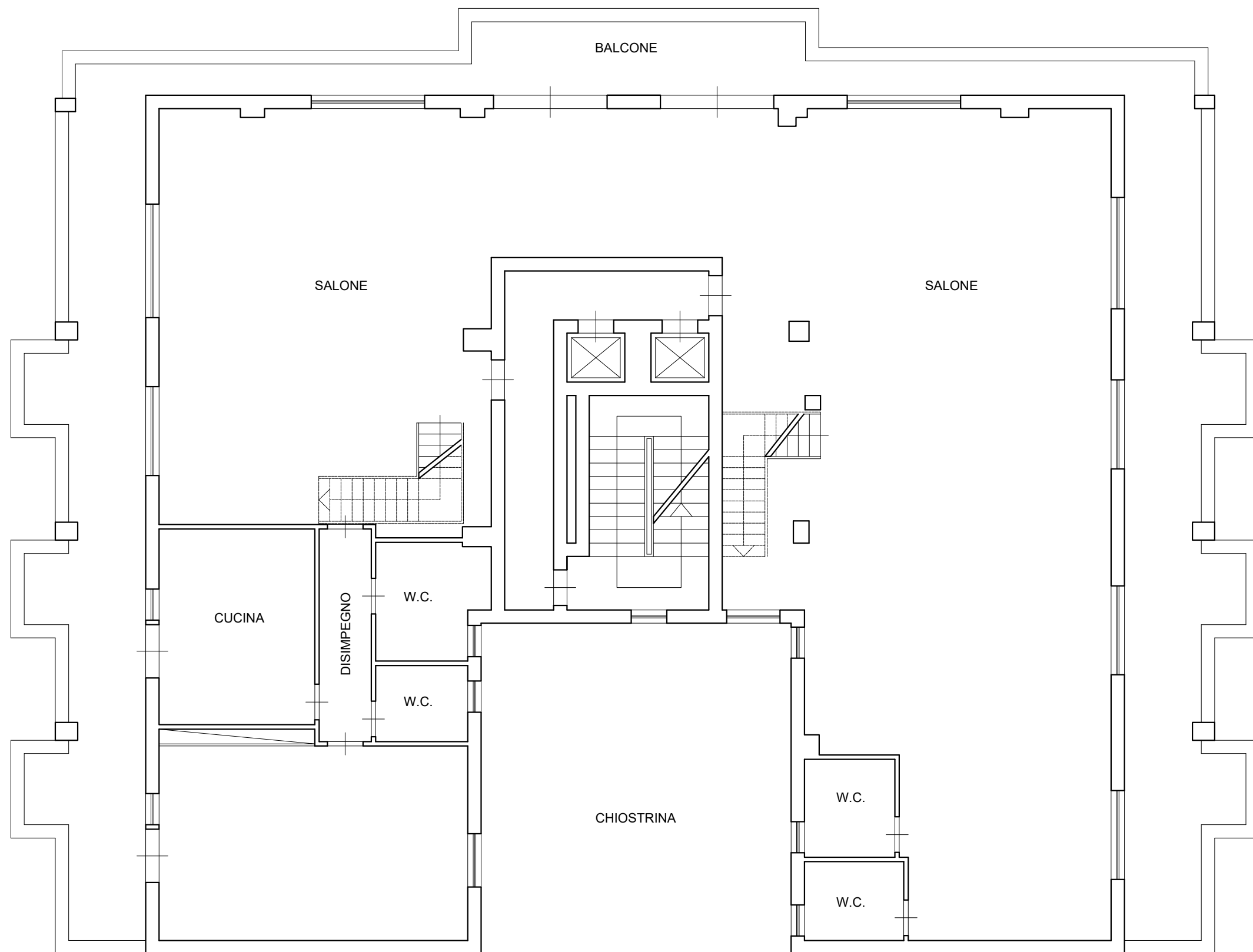

PIANTA PIANO 16°

VIA DEI CANTIERI

LARGO VILLAURA

CORTILE INTERNO

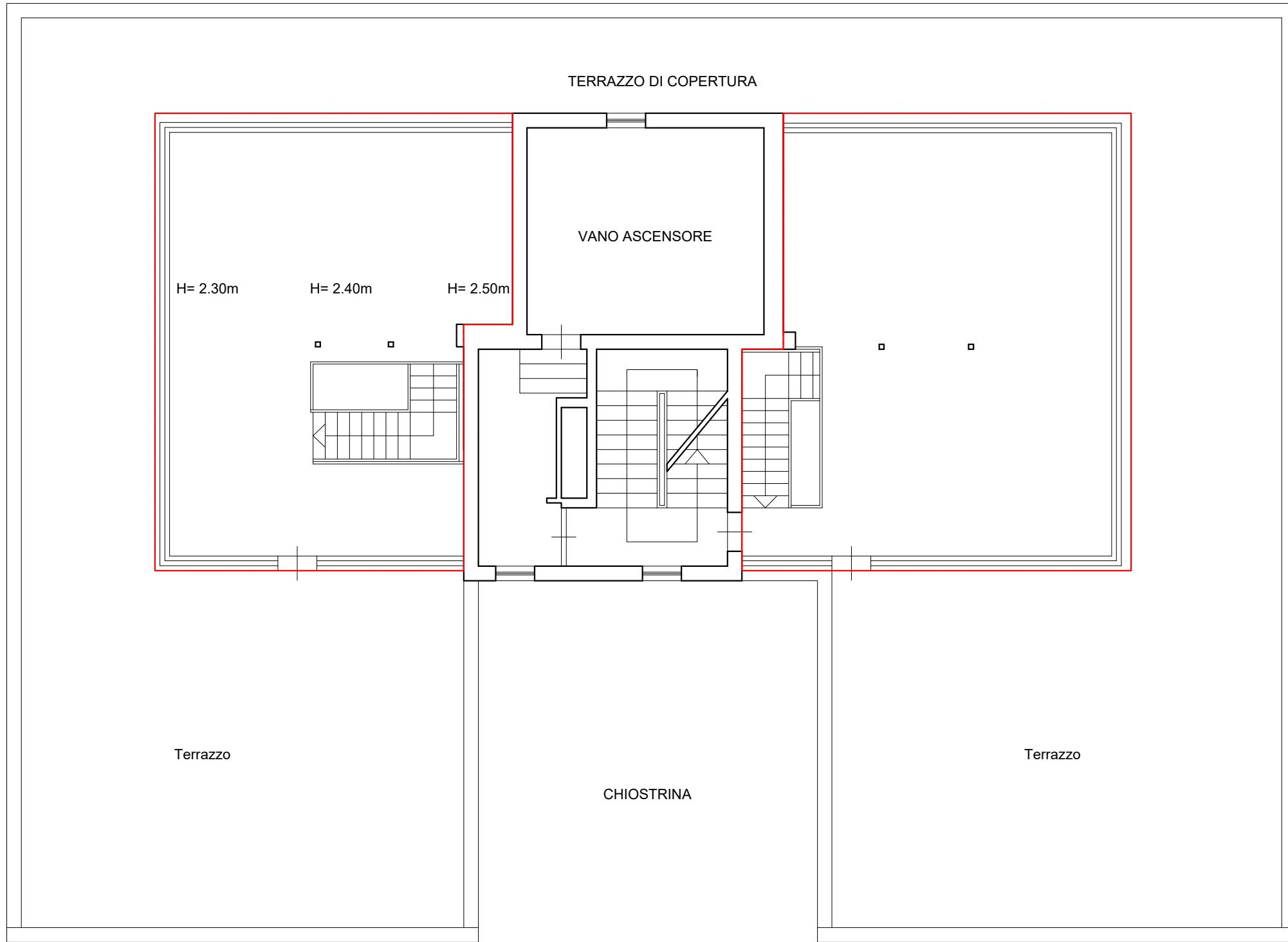

— Volume oggetto di  
Sanatoria L.326-03