

TRIBUNALE DI PALERMO

ESECUZIONE IMMOBILIARE R.G. n°28/2021 LOTTO UNICO

Immobile sito a Carini (PA) in via G. Garibaldi n°150
N.C.E.U. foglio M.U., part. 1484 sub 2

Planimetria con punti di scatto fotografici

scala 1:100

Piano terra

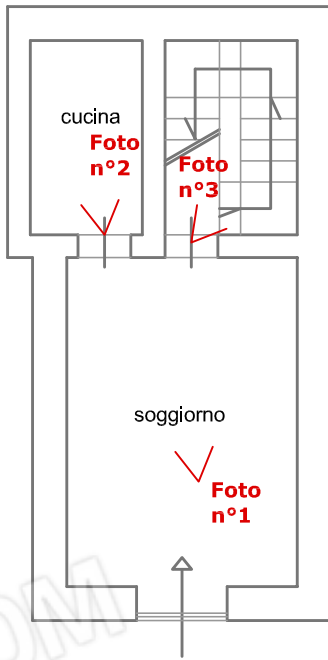

via G. Garibaldi

Piano 1°

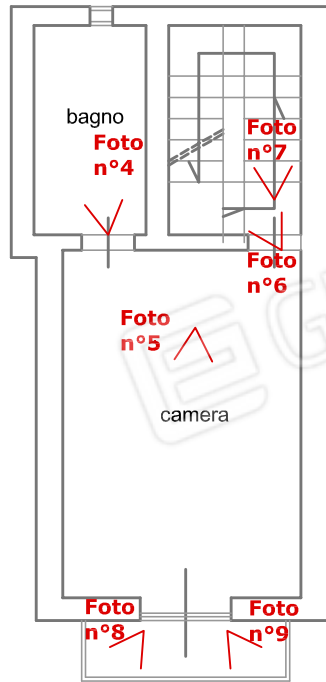

via G. Garibaldi

Piano 2°

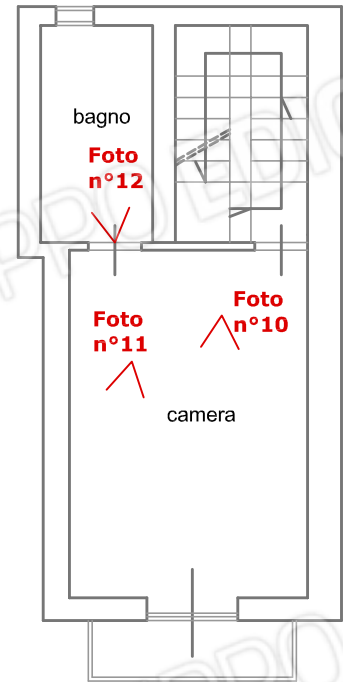

via G. Garibaldi

Piano 3°

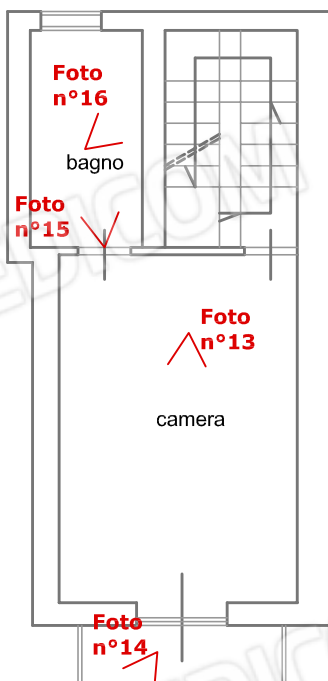

via G. Garibaldi

Piano 4°

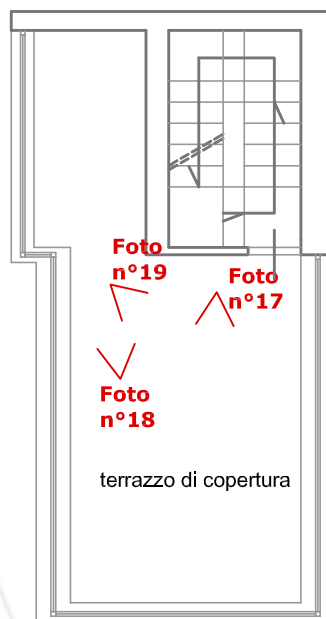

via G. Garibaldi



Il C.T.U.:
Arch. Barbara Fogazza



Foto aeree da Google Maps



Facciata su via Garibaldi

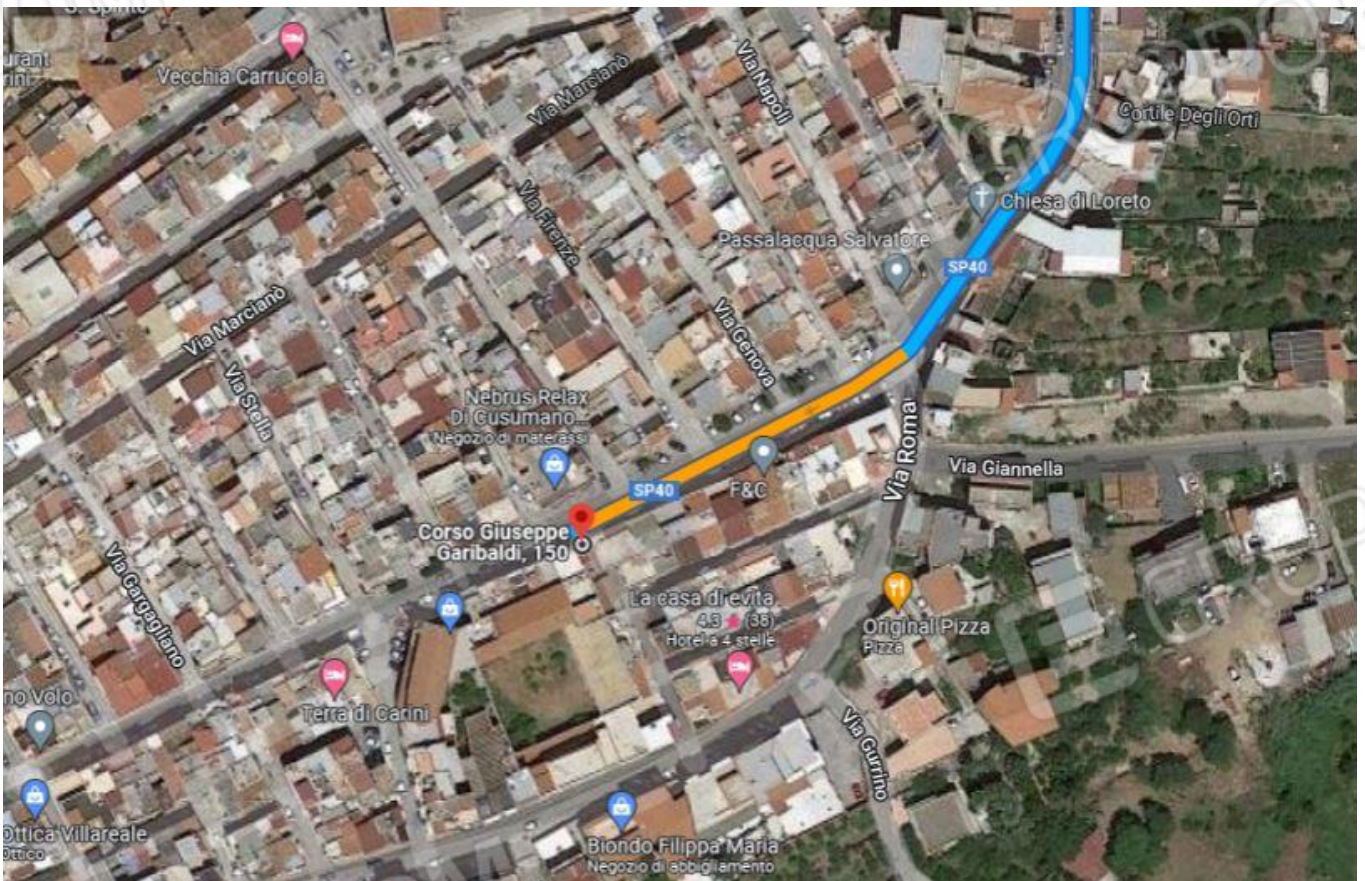
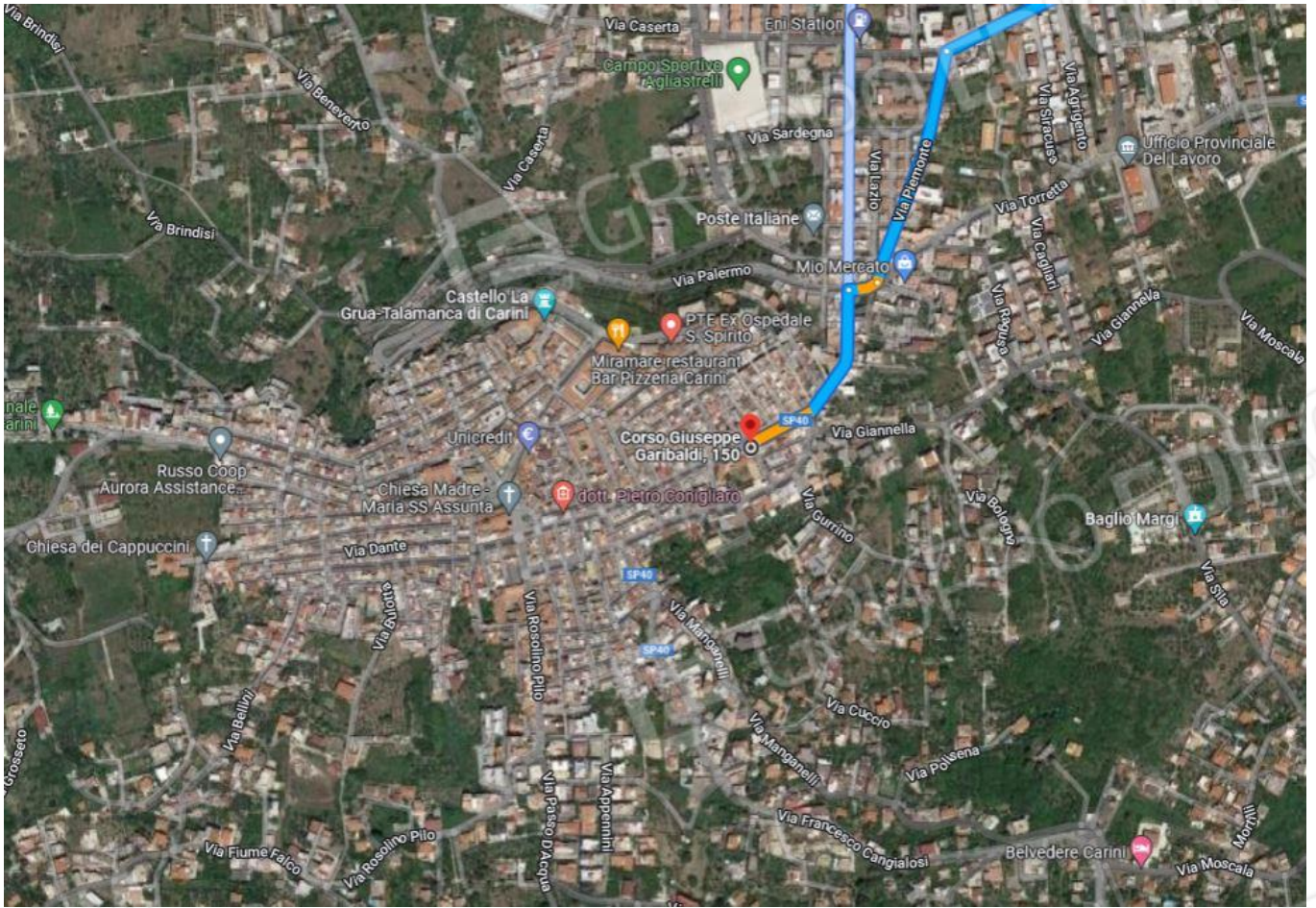

Vista della veranda all'ultimo piano

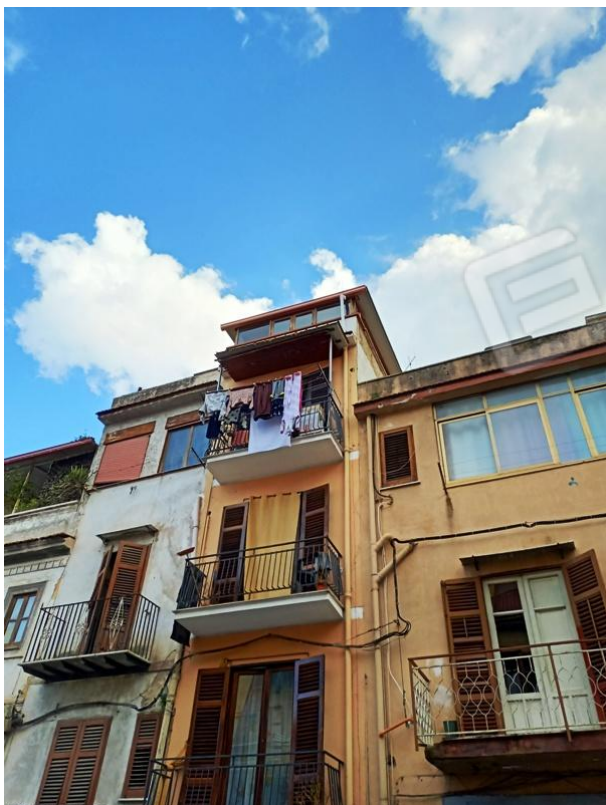

Facciata su via Garibaldi



Accesso da via Garibaldi n°150



Foto n°1 – vano al piano terra



Foto n°2 cucina al piano terra



Foto n°3- scala interna



Foto n°4 - bagno al 1°piano



Foto n°5 – camera al 1° piano



Foto n°6 scala interna

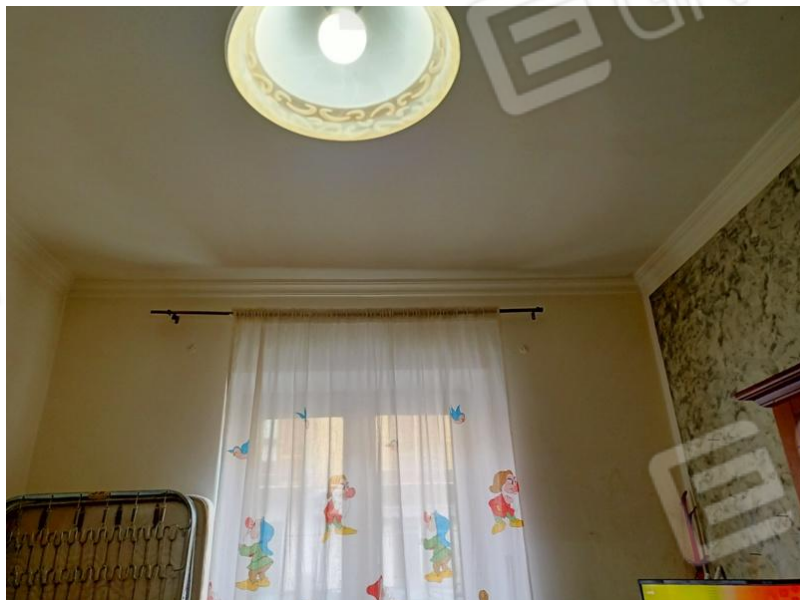

Foto n°7 – scala interna



Foto n°8 – balcone 1° piano su via Garibaldi



Foto n°9 – balcone 1° piano su via Garibaldi

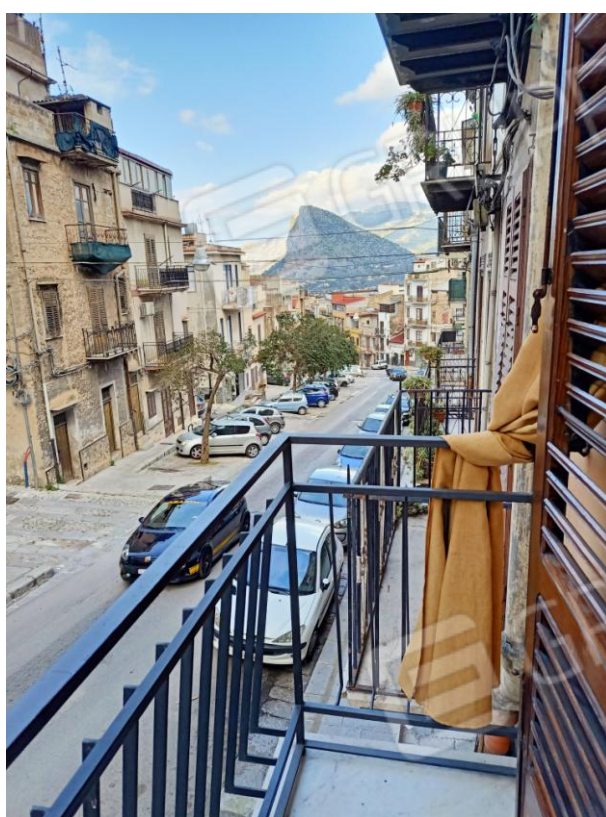

Foto n°10 – camera al 2° piano



Foto n°11 – camera al 2° piano



Foto n°12 - bagno al 2° piano



Foto n°13 – camera al 3° piano



Foto n°14 – vista su via Garibaldi dal balcone del 3° piano



Foto n°15 - bagno al 3°piano



Foto n°16 - bagno al 3°piano



Foto n°17 – veranda abusiva sul terrazzo di copertura



Foto n°18 – veranda abusiva sul terrazzo



Foto n°19 – veranda abusiva sul terrazzo