

**Agenzia delle Entrate
CATASTO FABBRICATI
Ufficio Provinciale di
Palermo**

Dichiarazione protocollo n. PA0099898 del 03/07/2023

Comune di Palermo

Via Ciraulo

civ. 25

Identificativi Catastali:

Sezione:

Foglio: 79

Particella: 273

Subalterno: 7

Compilata da:

Iscritto all'albo:
Architetti

Prov. Palermo

N. 4034

Planimetria

Scheda n. 1

Scala 1:200

Piano terzo

Particella 779

Particella 273

Particella 273

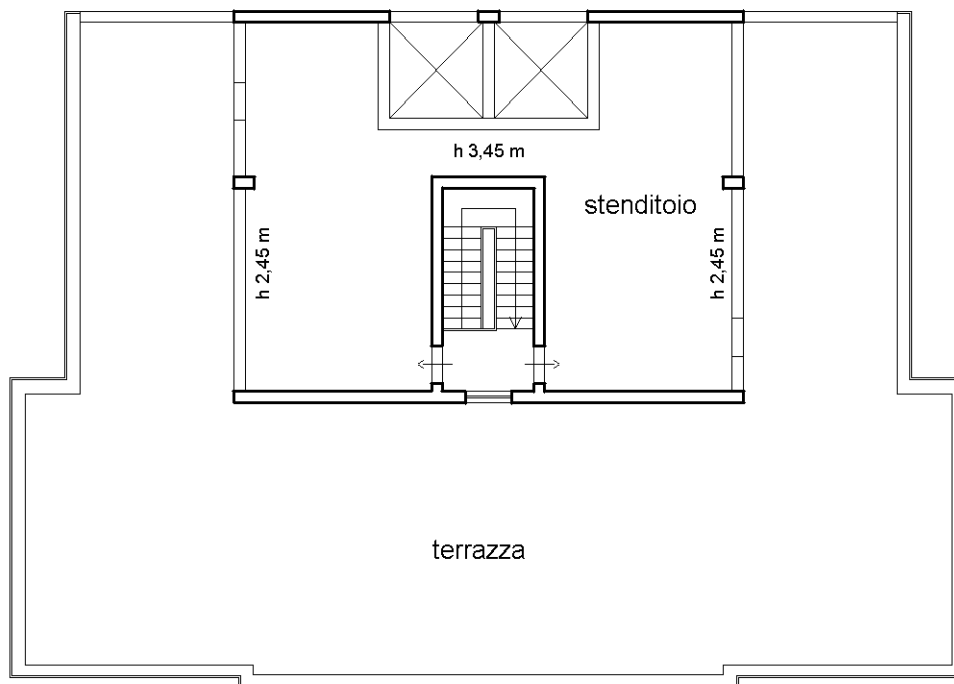

Particella 273

Orientamento

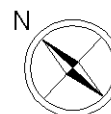

Ultima planimetria in atti

