

**Agenzia del Territorio
CATASTO FABBRICATI
Ufficio Provinciale di
Palermo**

Dichiarazione protocollo n. PA0066451 del 09/03/2005

Planimetria di u.i.u. in Comune di Palermo

Via Gianluca Barbieri

civ. 7

Identificativi Catastali:

Sezione:
Foglio: 139
Particella: 579
Subalterno: 20

Compilata da:
Guercia Calogero

Isritto all'albo:
Geometri

Prov. Palermo

N. 3570

Scheda n. 1

Scala 1:200

PIANO TERRA

H = ml 3.30

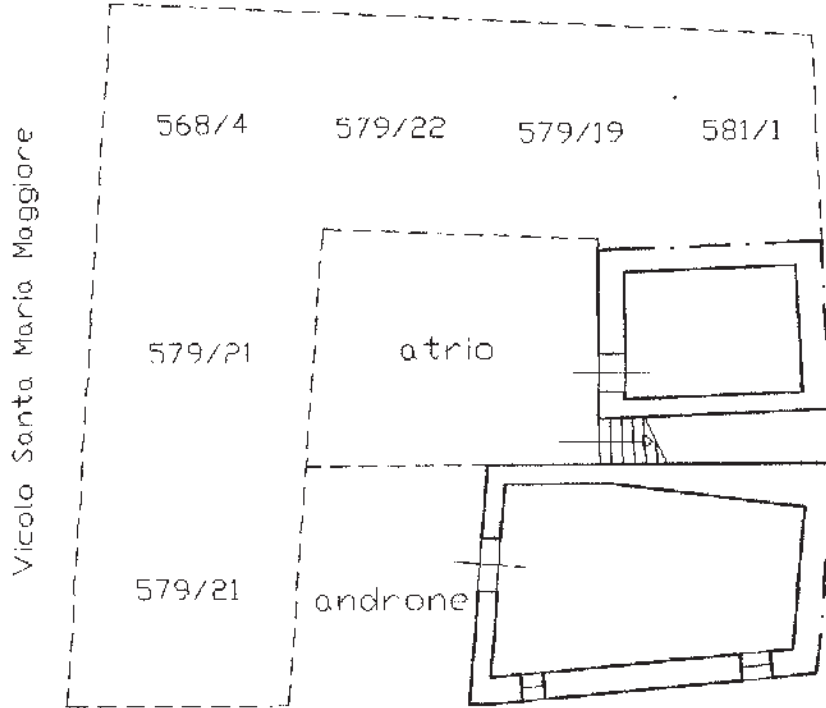

civ. 7

Via Gianluca Barbieri
ex vicolo Roncatore

PIANO SECONDO

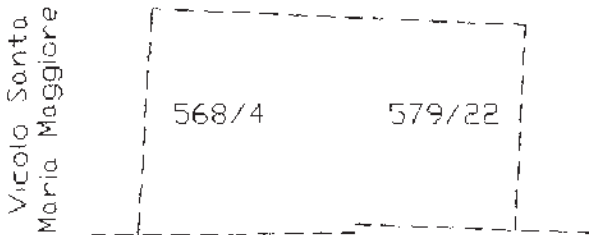

porzione di unita' immobiliare
unita di fatto con quelle
identificate con p.lla 579/19,
579/21 e 579/22

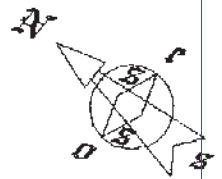

Ultima planimetria in atti

Data: 05/11/2019 - n. T245572 - Richiedente:

Totale schede: 1 - Formato di acquisizione: A4(210x297) - Formato stampa richiesto: A4(210x297)



MINISTERO DELLE FINANZE

DIREZIONE GENERALE DEL CATASTO E DEI SERVIZI TECNICI ERARIALI

ACCERTAMENTO GENERALE DELLA PROPRIETA' IMMOBILIARE URBANA

(R. DECRETO LEGGE 13 APRILE 1939-XVII N°652)

Planimetria degli immobili urbani denunciati con la Scheda N° 10136038

Comune: _____
Via: _____

ACCERTAMENTO GENERALE DELLA PROPRIETA' IMMOBILIARE URBANA

(R.D.L. 13 aprile 1939-XVII, n. 652)

COMUNE

di _____

Taloncino di riscontro DELLA SCHEDA NUMERO

10136038

AVVERTENZA: Il presente taloncino deve essere incollato a cura del dichiarante sulla planimetria (riproducendo la unità immobiliare denunciata con la presente scheda) da presentare ai sensi dell'articolo 7, del R. D. L. 13 aprile 1939-XVII, n. 652.

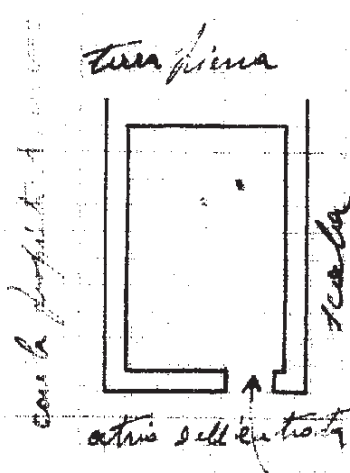

CATASTO REGIONALE DELLA SICILIA - DIREZIONE REGIONALE DEL CATASTO - PALERMO

10136038

OPERA INFORMATICA



[Signature]
Firma

Inscritto all'Albo
della Provincia

Data: 12/12/1991

0345451



0345451*



Comune: PALERMO
Foglio: 139
Scala originale: 1:1000
Dimensione cornice: 287.000 x 189.000 metri
S-NOV-2019_15-41_18
Prot. n. T23421/2019

I Particella: 579

Firmato Da: RIOLO PIETRO Emesso Da: ARUBAPEC S.P.A. NG CA 3 Serial#: 1e0bf467e23adbc45d2b8a0d75cd654d