

**TRIBUNALE DI PALERMO**  
**-SEZIONE SESTA CIVILE - ESECUZIONI IMMOBILIARI-**  
**CONSULENZA TECNICA D'UFFICIO**  
**R.G. ES. N. 383/2022**  
**DOSSIER FOTOGRAFICO**



*Foto n. 1 Via Piante del Principe n. 59 Carini (PA) - 38°09'44.7"N 13°09'18.0"E – Coordinate Google maps.*

*Comune di Carini (PA)  
Via Piante del Principe n. 59*

**TRIBUNALE DI PALERMO**  
**-SEZIONE SESTA CIVILE - ESECUZIONI IMMOBILIARI-**  
**CONSULENZA TECNICA D'UFFICIO**  
**R.G. ES. N. 383/2022**  
**DOSSIER FOTOGRAFICO**

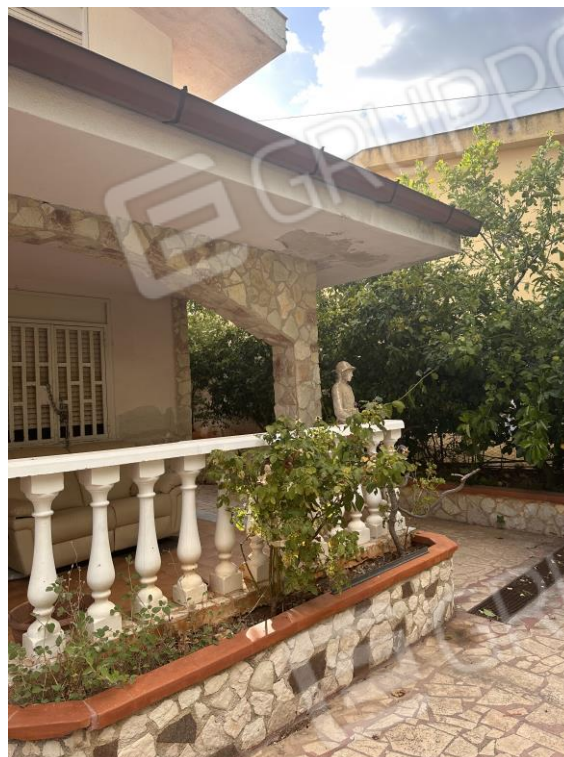

*Foto n. 2 - Prospetto principale dell'unità immobiliare, la corte antistante risulta definita e pavimentata con pietra naturale.*

*Comune di Carini (PA)  
Via Piante del Principe n. 59*

**TRIBUNALE DI PALERMO**  
**-SEZIONE SESTA CIVILE - ESECUZIONI IMMOBILIARI-**  
**CONSULENZA TECNICA D'UFFICIO**  
**R.G. ES. N. 383/2022**  
**DOSSIER FOTOGRAFICO**



*Foto n. 3 - Prospetto laterale dell'unità immobiliare, oltre il corpo accessorio*

*Comune di Carini (PA)  
Via Piante del Principe n. 59*

**TRIBUNALE DI PALERMO**  
**-SEZIONE SESTA CIVILE - ESECUZIONI IMMOBILIARI-**  
**CONSULENZA TECNICA D'UFFICIO**  
**R.G. ES. N. 383/2022**  
**DOSSIER FOTOGRAFICO**



*Foto n. 4 - Retrospetto e secondo corpo accessorio.*

*Comune di Carini (PA)  
Via Piante del Principe n. 59*

**TRIBUNALE DI PALERMO**  
**-SEZIONE SESTA CIVILE - ESECUZIONI IMMOBILIARI-**  
**CONSULENZA TECNICA D'UFFICIO**  
**R.G. ES. N. 383/2022**  
**DOSSIER FOTOGRAFICO**



*Foto n. 5 - Retrospetto, ingresso alla piscina da inertizzare posta sul lato nord dell'unità immobiliare.*

Comune di Carini (PA)  
Via Pianta del Principe n. 59

**TRIBUNALE DI PALERMO**  
**-SEZIONE SESTA CIVILE - ESECUZIONI IMMOBILIARI-**  
**CONSULENZA TECNICA D'UFFICIO**  
**R.G. ES. N. 383/2022**  
**DOSSIER FOTOGRAFICO**



**Foto n. 6** - Ingresso principale dell'unità, che immette nell'area living.

Comune di Carini (PA)  
Via Piante del Principe n. 59

**TRIBUNALE DI PALERMO**  
**-SEZIONE SESTA CIVILE - ESECUZIONI IMMOBILIARI-**  
**CONSULENZA TECNICA D'UFFICIO**  
**R.G. ES. N. 383/2022**  
**DOSSIER FOTOGRAFICO**



**Foto n. 7** - Zona living che disimpegna il piano terra e primo, a quest'ultimo si accede dalla scala interna rifinita in marmo.

Comune di Carini (PA)  
Via Piante del Principe n. 59

**TRIBUNALE DI PALERMO**  
**-SEZIONE SESTA CIVILE - ESECUZIONI IMMOBILIARI-**  
**CONSULENZA TECNICA D'UFFICIO**  
**R.G. ES. N. 383/2022**  
**DOSSIER FOTOGRAFICO**



**Foto n. 8** – Cucina dell'unità immobiliare, con porta/finestra che permette l'accesso al retrospetto dell'unità immobiliare.

*Comune di Carini (PA)*  
*Via Pianta del Principe n. 59*



**TRIBUNALE DI PALERMO**  
**-SEZIONE SESTA CIVILE - ESECUZIONI IMMOBILIARI-**  
**CONSULENZA TECNICA D'UFFICIO**  
**R.G. ES. N. 383/2022**  
**DOSSIER FOTOGRAFICO**



*Foto n. 9 - Servizio igienico di piano terra, boiler elettrico per la produzione dell'ACS in pessime condizioni di manutenzione.*

*Comune di Carini (PA)  
Via Pianta del Principe n. 59*

**TRIBUNALE DI PALERMO**  
**-SEZIONE SESTA CIVILE - ESECUZIONI IMMOBILIARI-**  
**CONSULENZA TECNICA D'UFFICIO**  
**R.G. ES. N. 383/2022**  
**DOSSIER FOTOGRAFICO**



*Foto n. 10 - il piano primo dell'unità immobiliare è destinato alla zona notte, con annesso servizio igienico dotato di vasca da bagno.*

*Comune di Carini (PA)  
Via Piante del Principe n. 59*

**TRIBUNALE DI PALERMO**  
**-SEZIONE SESTA CIVILE - ESECUZIONI IMMOBILIARI-**  
**CONSULENZA TECNICA D'UFFICIO**  
**R.G. ES. N. 383/2022**  
**DOSSIER FOTOGRAFICO**



*Foto n. 11 – Esterni del retrospetto – corpi accessori.*

*Comune di Carini (PA)  
Via Piante del Principe n. 59*

**TRIBUNALE DI PALERMO**  
**-SEZIONE SESTA CIVILE - ESECUZIONI IMMOBILIARI-**  
**CONSULENZA TECNICA D'UFFICIO**  
**R.G. ES. N. 383/2022**  
**DOSSIER FOTOGRAFICO**



*Foto n. 12 - Interno dei vani oggetto di messa in pristino.*

*Comune di Carini (PA)*  
*Via Pianta del Principe n. 59*

**TRIBUNALE DI PALERMO**  
**-SEZIONE SESTA CIVILE - ESECUZIONI IMMOBILIARI-**  
**CONSULENZA TECNICA D'UFFICIO**  
**R.G. ES. N. 383/2022**  
**DOSSIER FOTOGRAFICO**



*Foto n. 13 - Cucina esterna.*

*Comune di Carini (PA)*  
*Via Piante del Principe n. 59*