

- TRIBUNALE DI PALERMO -
- SEZIONE SESTA CIVILE - ESECUZIONI IMMOBILIARI -
 - R. G. Es. n. 523/2017 - G.E.: Dott.ssa Valentina Imperiale -
 - Esperto stimatore: Arch. Anna Graziano -

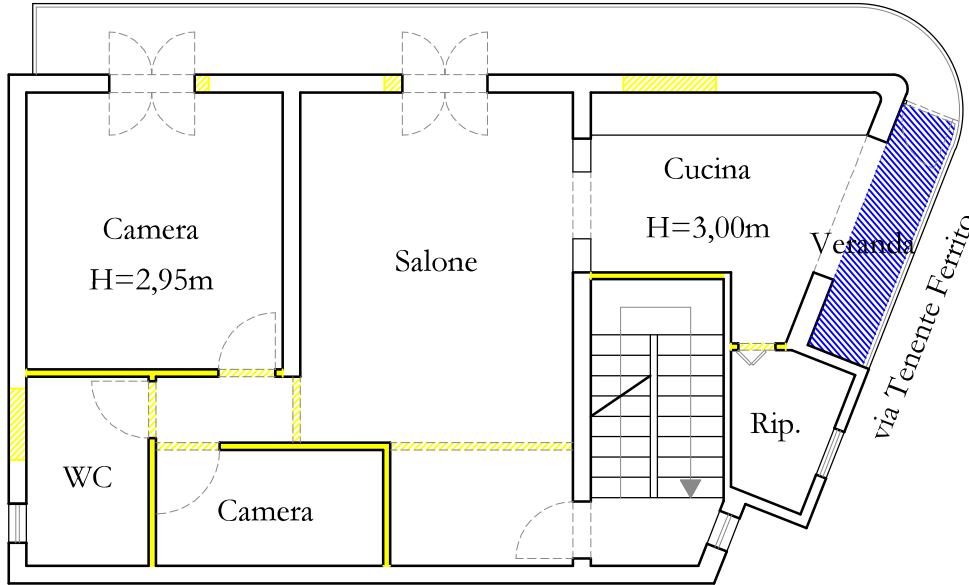

ALLEGATO C

via Baglio Quaranta



Rilievo - Piano Primo

LEGENDA

-  Demolizione totale e/o parziale
-  Ricostruzione totale e/o parziale
-  Aumento di volume e superficie utile interna

via Baglio Quaranta

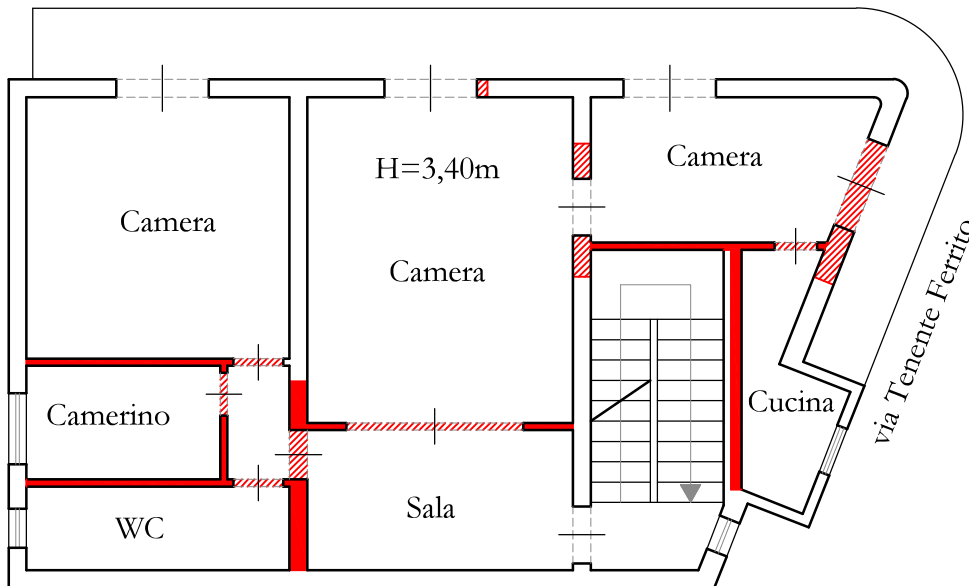

Catasto - Piano Primo

Scala 1:100



Nella planimetria dello stato di fatto rilevato sono indicate in giallo le ricostruzioni, le nuove aperture e gli aumenti volumetrici rispetto alla planimetria catastale; mentre in quest'ultima (presentata in data 13.05.67) sono indicate in rosso le demolizioni effettuate rispetto allo stato dei luoghi.

Difformità catastali Lotto Unico. Unità immobiliare sita in Villabate (PA), Baglio Quaranta, già via Torrente n.26.

