

MODULARIO
F. - Catasto - 431



MINISTERO DELLE FINANZE
DIPARTIMENTO DEL TERRITORIO

Mod. EP/1 CEU

Ufficio del Territorio / Ufficio Tecnico Erariale
di PALERMO

Elaborato planimetrico > - Sub: > - Foglio: 103 Particella: 1844 - Comune di PALERMO (G273) - < Situazione al 24/02/2020 - Catasto del Fabbricati

ELABORATO PLANIMETRICO

Pag. n. 1 di 1

Ubicazione e riferimenti catastali dell'immobile	
Comune PALERMO	C.T. Sez. Fgl. 103 Mapp. 390
Via/piazza Francesco MELENDEZ n. 41	C.E.U. Sez. Fgl. 103 Mapp.
ESTRATTO DI MAPPA scala 1: 2.000	Tipo mappale n. 33304 del 22/01/2001

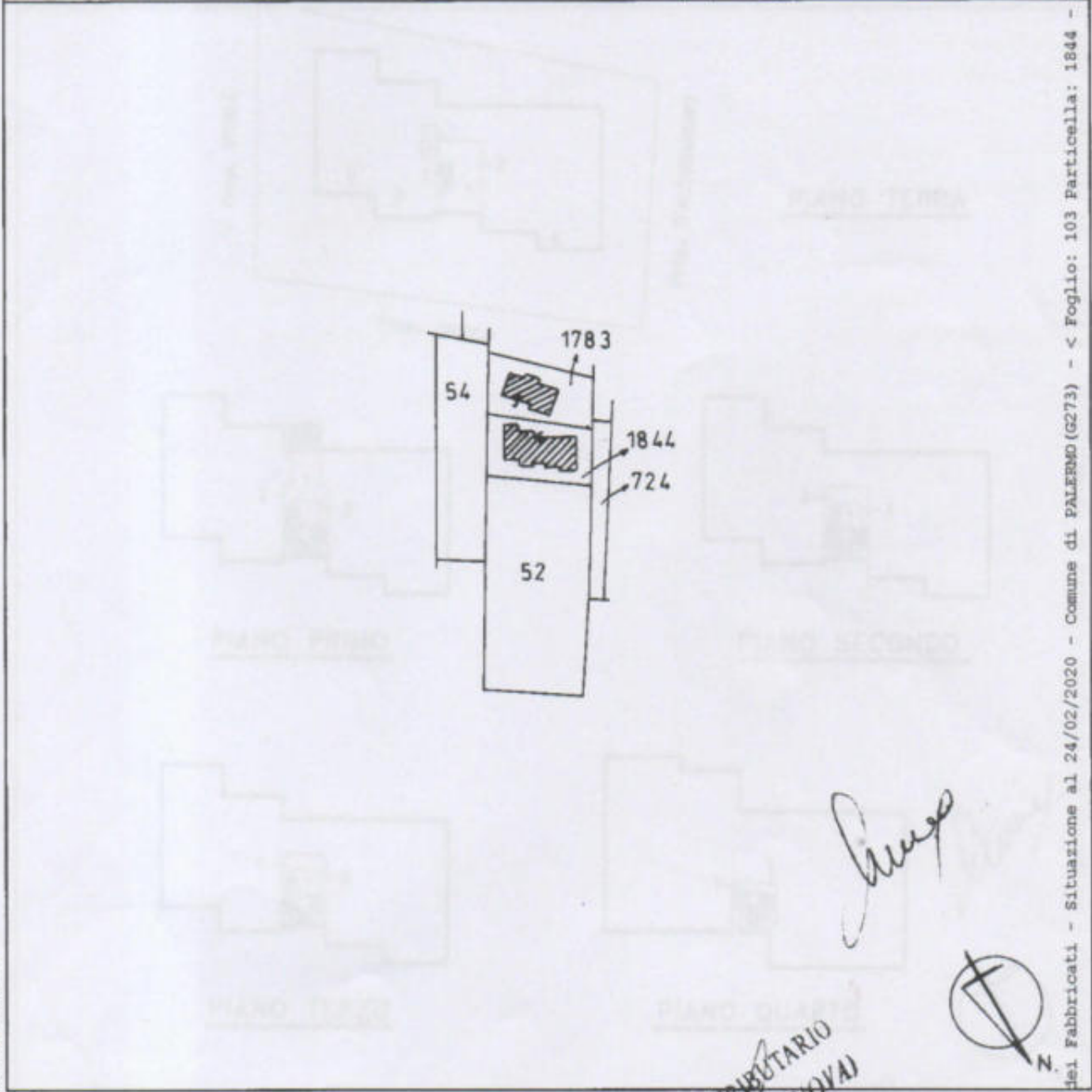

Luigi



Riservato all'Ufficio

Protocollo 81902 21 FEB. 2001

Sostituisce il precedente mod. EP/1 prot.

Annullato e sostituito dal mod. EP/1 prot.



OPERAZIONE TRIBUTARIA
(F.eca Paola PERANNOVA)

IL TECNICO

19 FEB. 2001

MODULARIO
F. - Catasto - 432



MINISTERO DELLE FINANZE
DIPARTIMENTO DEL TERRITORIO

Mod. EP/2 CEU

Ufficio Tecnico Erariale di PALERMO

Catasto planimetrico > Sub: Elaborato planimetrico: 1844 - Foglio: 103 Particella: 1944 - Comune di PALERMO (G273) - < Foglio: 103 Particella: 1944 - Situazione al 24/02/2020 - Catasto dei Fabbricati -

ELABORATO PLANIMETRICO

Pag. n. 1 di 1

Comune PALERMO	Sezione	Foglio 103	Numero 1844	Tipo mappale n. 33304	del 22/01/2001
--------------------------	---------	----------------------	-----------------------	---------------------------------	--------------------------

DIMOSTRAZIONE GRAFICA DEI SUBALTERNI ASSEGNATI

scala 1: 500

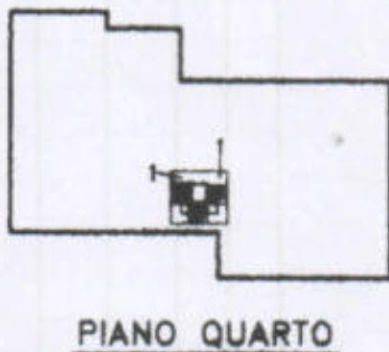
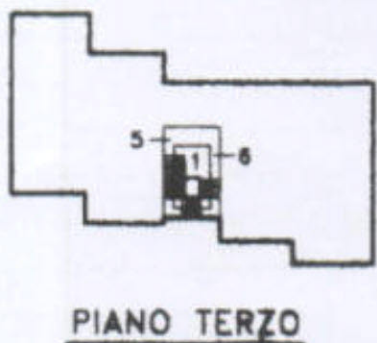
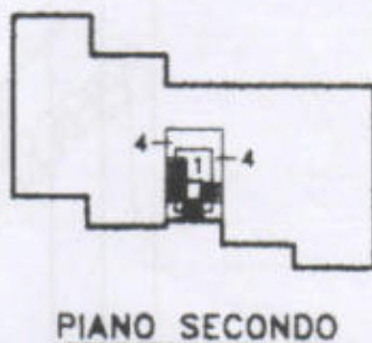
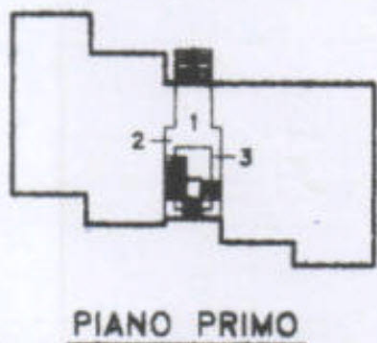
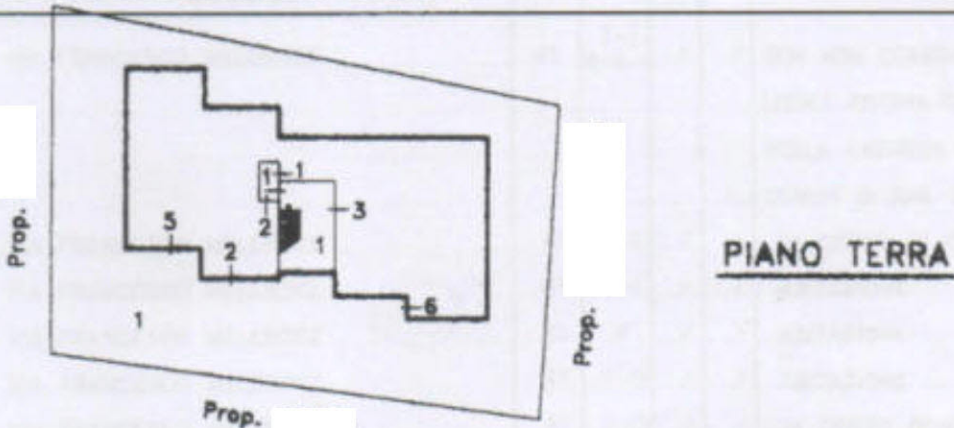

[Handwritten signature]
N.

Riservato all'Ufficio Tecnico Erariale

Protocollo **81902** 21 FEB. 2001
Sostituisce il presente mod. EP/2 prot.



L'operatore
L'OPERATORE TRIBUTARIO
IL TECNICO
FEB. 2001

Planimetria dello stato di fatto

appartamento di piano terzo catastato con il sub. 6.

-sup. comm. appartamento mq. 121.12.

- sup. comm. balconi mq. 33.98*(0.30 fino a mq. 25/ 0.10 oltre)= mq. 8,40

sup. comm. totale mq. 129,52.

scala 1:200

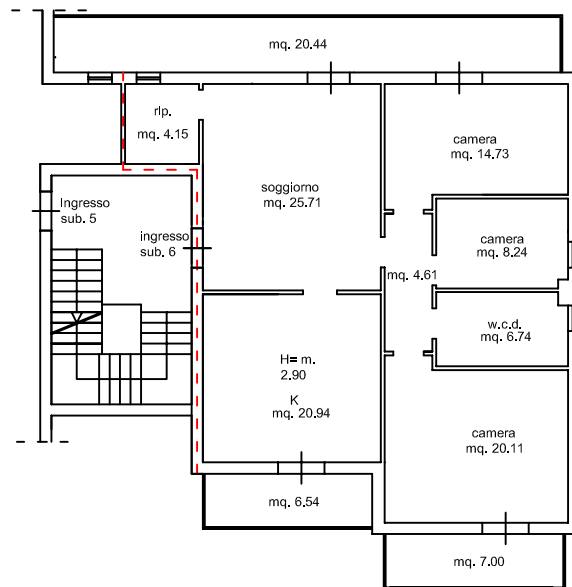

Planimetria dello stato di fatto

locale di sgombero di piano terra, catastato con il sub.6 ed annesso all'appartamento di piano terzo (sub. 6).

Di fatto il locale risulta fuso con il sub. 3.

sup. comm. mq. 66.78.

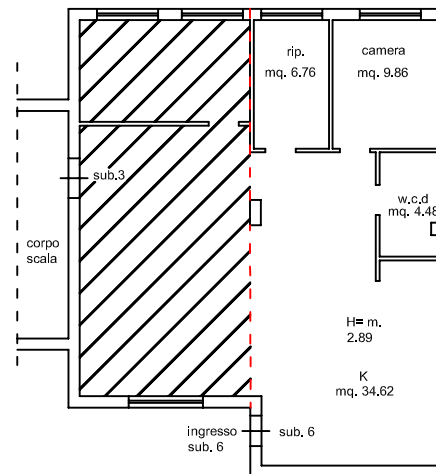

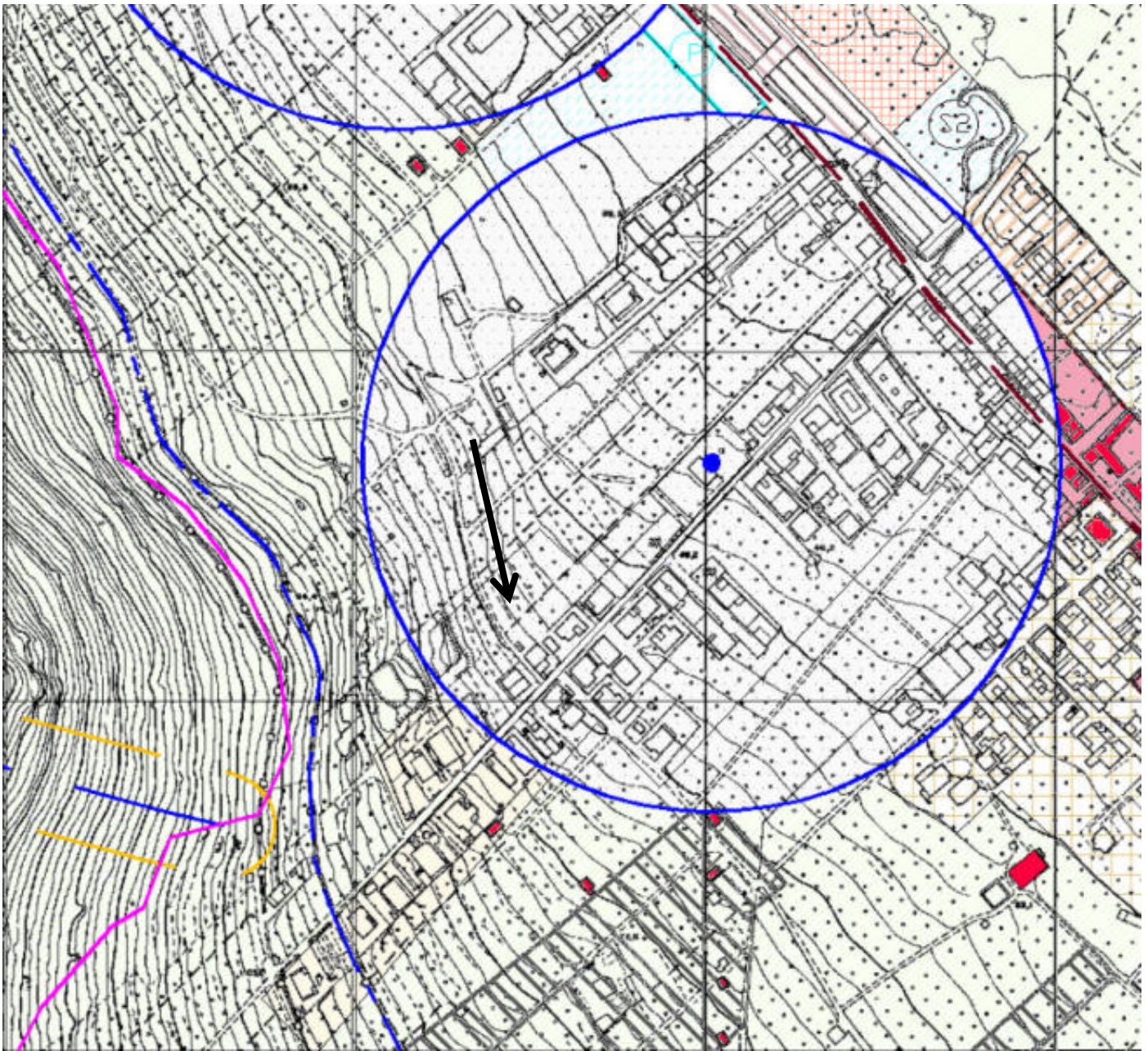

Pozzi acqua potabile e fascia di rispetto
nella quale non è consentita alcuna
antropizzazione

Art. 3

Attuazione del piano

b) Zone di rispetto di pozzi potabili all'interno delle quali non è consentita alcuna antropizzazione.

Nell'edilizia esistente interna a tali fasce è consentita solamente la **manutenzione ordinaria straordinaria**;



