

Planimetria dello stato di fatto  
appartamento di piano primo catastato con il sub. 3, con annesso locale di  
sgombero di P.T. (sub. 3).

- sup. comm. appartamento mq. 117,35  
- sup. comm. balconi mq. 27,82\*0,30 fino a mq. 25 /,10 oltre= mq. 7,78  
Sup. comm. totale mq. 125,13.  
scala 1:200

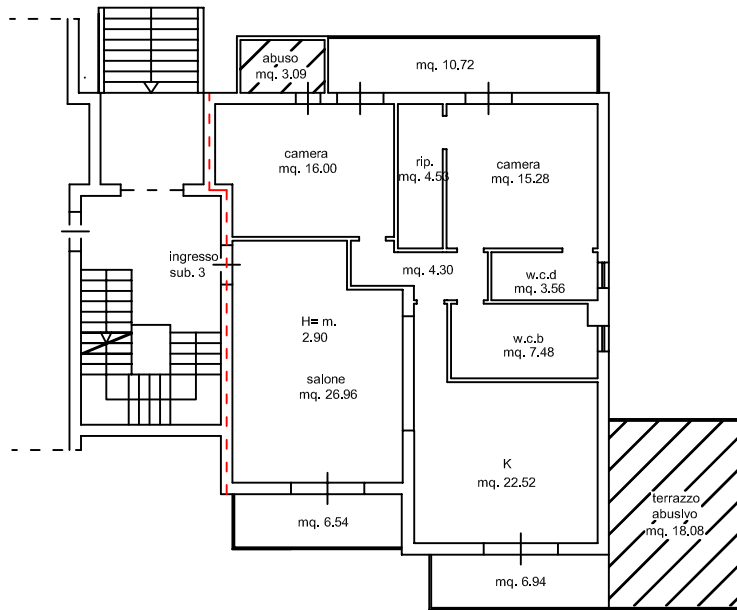

Planimetria dello stato di fatto  
locale di sgombero di piano terra, catastato con il sub. 3 ed annesso  
all'appartamento di piano primo (sub. 3).

Di fatto il locale risulta fuso con il sub. 6.  
sup. commerciale mq. 50,75.

