

TRIBUNALE DI PALERMO
Sezione VI Civile
Esecuzioni Immobiliari

Giudice Es.: Dr. Gianfranco Pignataro

ESECUTIZIONE IMMOBILIARE N. 456/2022 R.G.Es.



(Creditore procedente)

contro



(Terzo proprietario)

RELAZIONE DI STIMA

ALLEGATO

5

Ortofoto e planimetrie di rilievo e di raffronto

Esperto stimatore:

Arch. Carmelo Cipriano

via Agostino Inveges n. 9 - 90145 Palermo,
e.mail: carmelo.cipriano.arch@gmail.com - pec: carmelo.cipriano@archiworldpec.it

ALLEGATO 5.1



Fotogramma "Google Earth" con ubicazione dell'edificio condominiale in cui si trova l'unità immobiliare **1**



Fotogramma "Google Earth" con ubicazione dell'edificio condominiale in cui si trova l'unità immobiliare **2**

ALLEGATO 5.2



Fotogramma "Google Earth" con ubicazione dell'edificio condominiale in cui si trova l'unità immobiliare 3



Fotogramma "Google Earth" con ubicazione dell'edificio condominiale in cui si trova l'unità immobiliare 4

ALLEGATO 5.3

Foglio n. 31
Particella n. 800

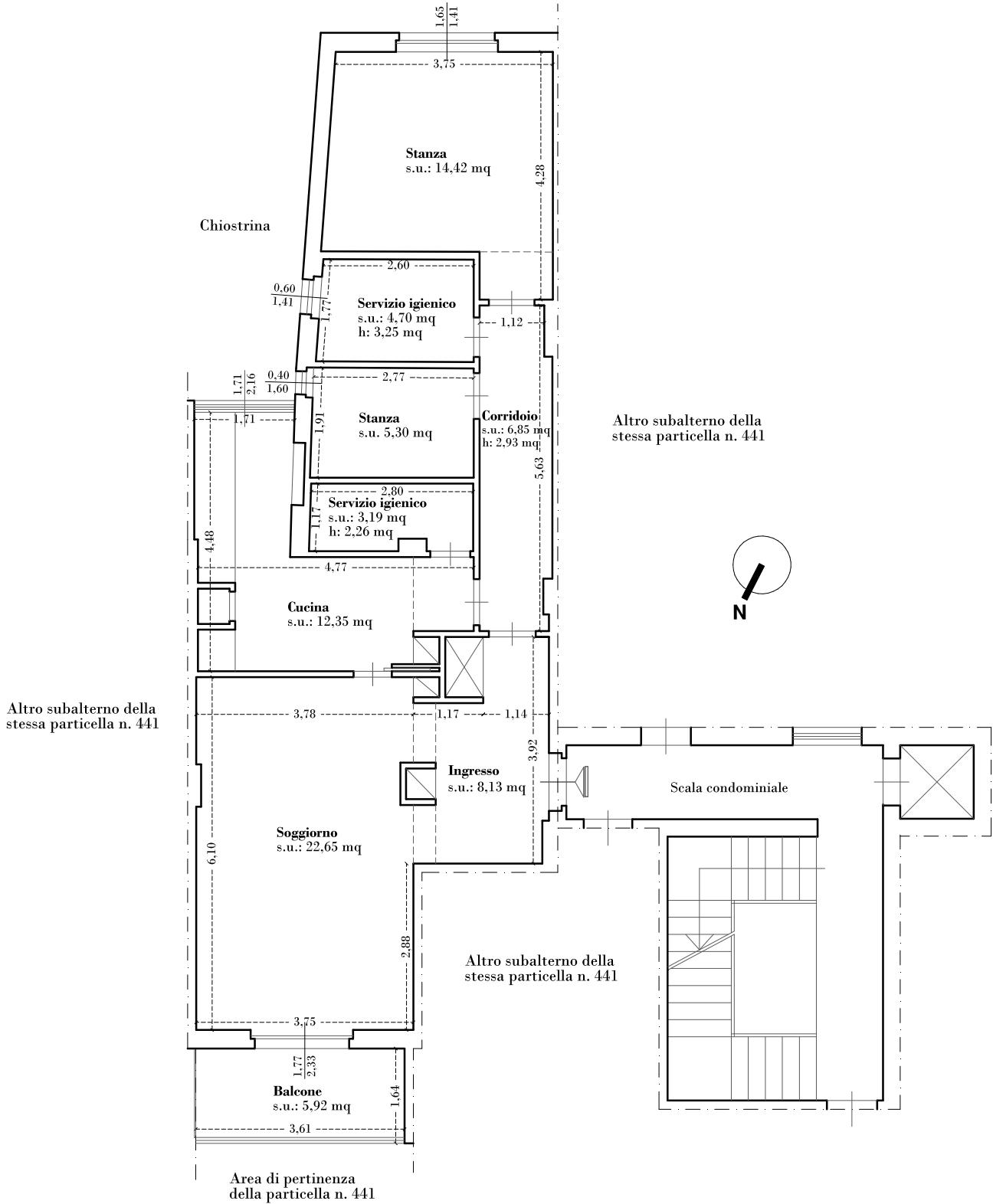

Via Saverio Scrofani

ALLEGATO 5.4

Foglio n. 31
Particella n. 800

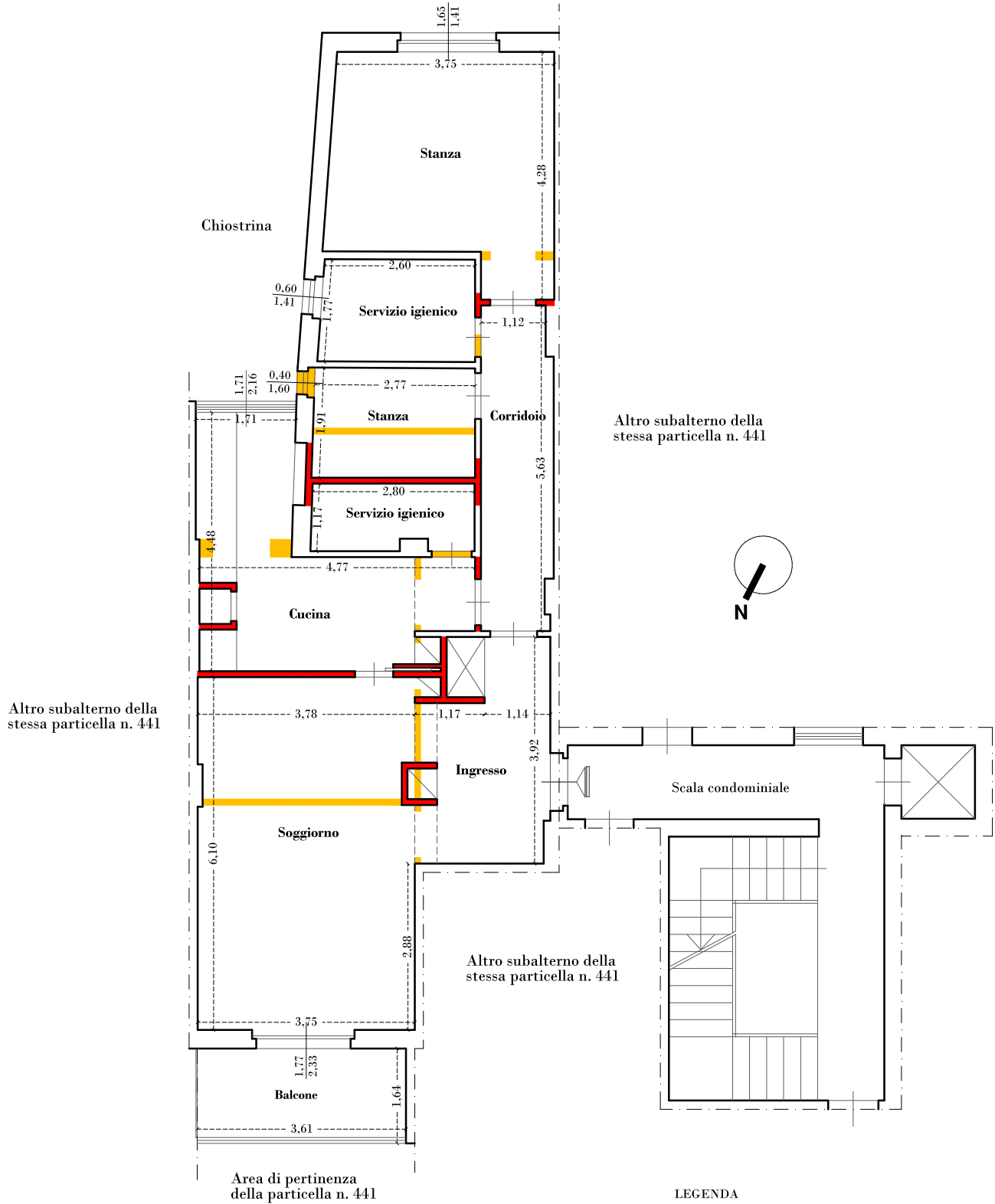

Via Saverio Scrofani