

**TRIBUNALE DI PALERMO**  
**Sezione VI Civile**  
**Esecuzioni Immobiliari**

Giudice Es.: Dr. Gianfranco Pignataro

**ESECUTIZIONE IMMOBILIARE N. 456/2022 R.G.Es.**

████████████████████  
(Creditore procedente)

contro

████████████████████  
(Terzo proprietario)

RELAZIONE DI STIMA

**ALLEGATO**

**4**

**Documentazione fotografica**

**Esperto stimatore:**

*Arch. Carmelo Cipriano*

via Agostino Inveges n. 9 - 90145 Palermo,  
e.mail: carmelo.cipriano.arch@gmail.com - pec: carmelo.cipriano@archiworldpec.it

Foglio n. 31  
Particella n. 800

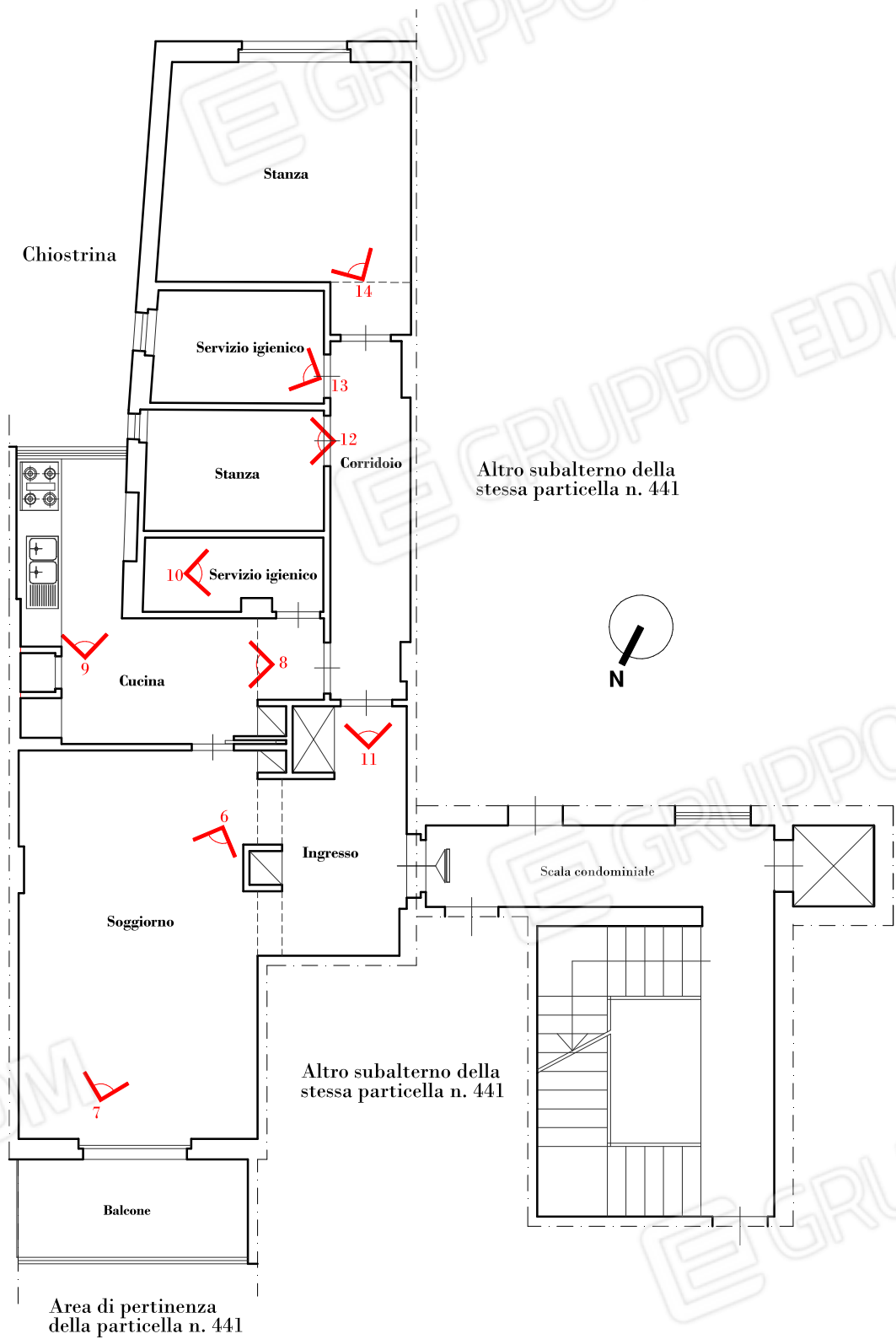

Via Saverio Scrofani



1  
Vista dell'edificio condominiale da via Saverio Scrofani



2  
Vista dell'edificio condominiale da via Saverio Scrofani

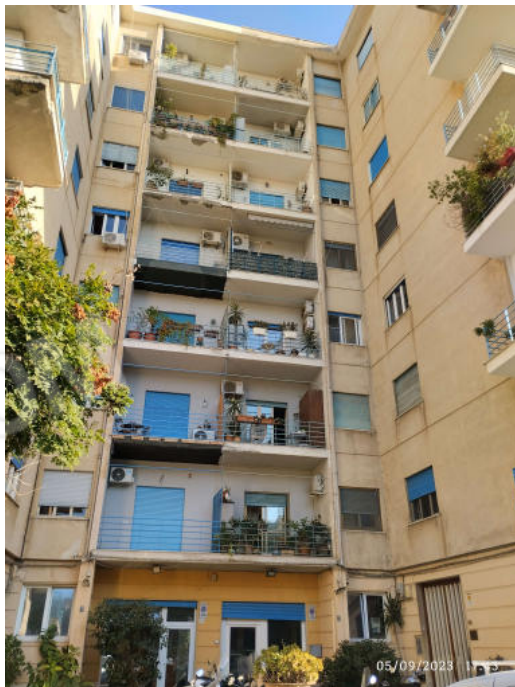

3  
Vista dell'edificio condominiale da via Saverio Scrofani



4  
Ingresso dell'edificio condominiale in cui si trova l'unità immobiliare



5  
Vista del balcone dell'u.i. verso la via Saverio Scrofani



6  
Soggiorno



7

Soggiorno



8

Cucina



9

Cucina



10

Servizio igienico



11  
Corridoio



12  
Stanza



**13**  
Servizio igienico



**14**  
Stanza