

MODULARIO
F. fig. rend. 487



MINISTERO DELLE FINANZE
DIREZIONE GENERALE DEL CATASTO E DEI SS.TT. EE.
CATASTO EDILIZIO URBANO (RDL 13-4-1939, n. 652)

MOD. 87 (CEU)

LIRE
250

Planimetria di u.i.u. in Comune di **PALERMO** via **DEL VESPRO**

CIV. 69

*PIANTA PIANO Sesto
H = ml. 3,20*

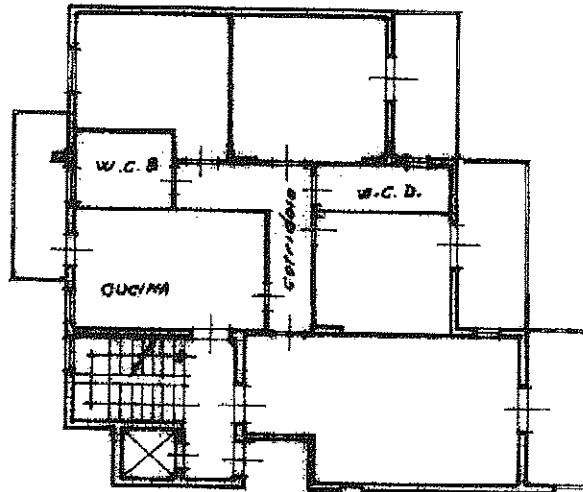

Via Vincenzo Errante

0763223

ORIENTAMENTO

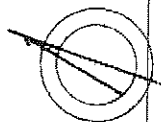

SCALA DI 1:200

Dichiarazione di N.C. Compilata dall'.....

RISERVATO ALL'UFFICIO

Ultima ~~denuncia~~ variazione

Data presentazione: 29/06/1990 - Data: 31/03/2023 - n. T65007 - Richiedente: *Immobiliare M71S18H501U*

Totale schede: *62* - Formato di acquisizione: A4(210x297) - Formato stampa fascicolo: A4(210x297) della provincia di **PALERMO** n. *12339*

di *13.17* sub. *4.3* data *29/02/1990* Firma *[Signature]*

Catasto di Fabbricati - Situazione al 31/03/2023 - Comune di PALERMO(G273) - < Foglio 62 - Particella 1317 - Subalterno 43 >
M.F.A. DEL VESPRO n. 64 Piano 6