

PLANIMETRIA STATO DI FATTO QUOTATA

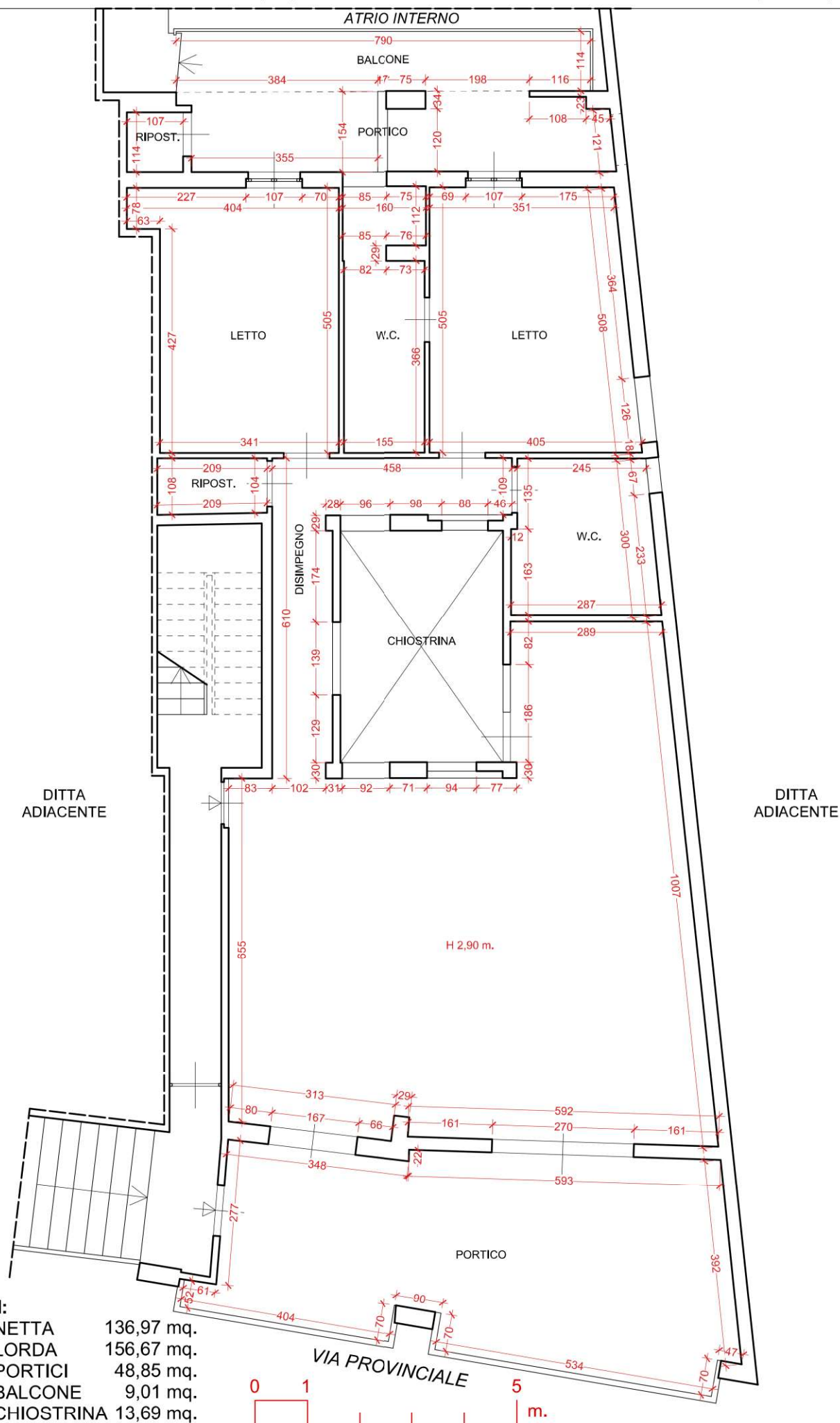

DATI METRICI:

SUPERFICIE NETTA	136,97 mq.
SUPERFICIE LORDA	156,67 mq.
SUPERFICIE PORTICI	48,85 mq.
SUPERFICIE BALCONE	9,01 mq.
SUPERFICIE CHIOSTRINA	13,69 mq.



PLANIMETRIA CON INDICAZIONI DELLE DIFFORMITÀ RISPETTO

LA PLANIMETRIA CATASTALE

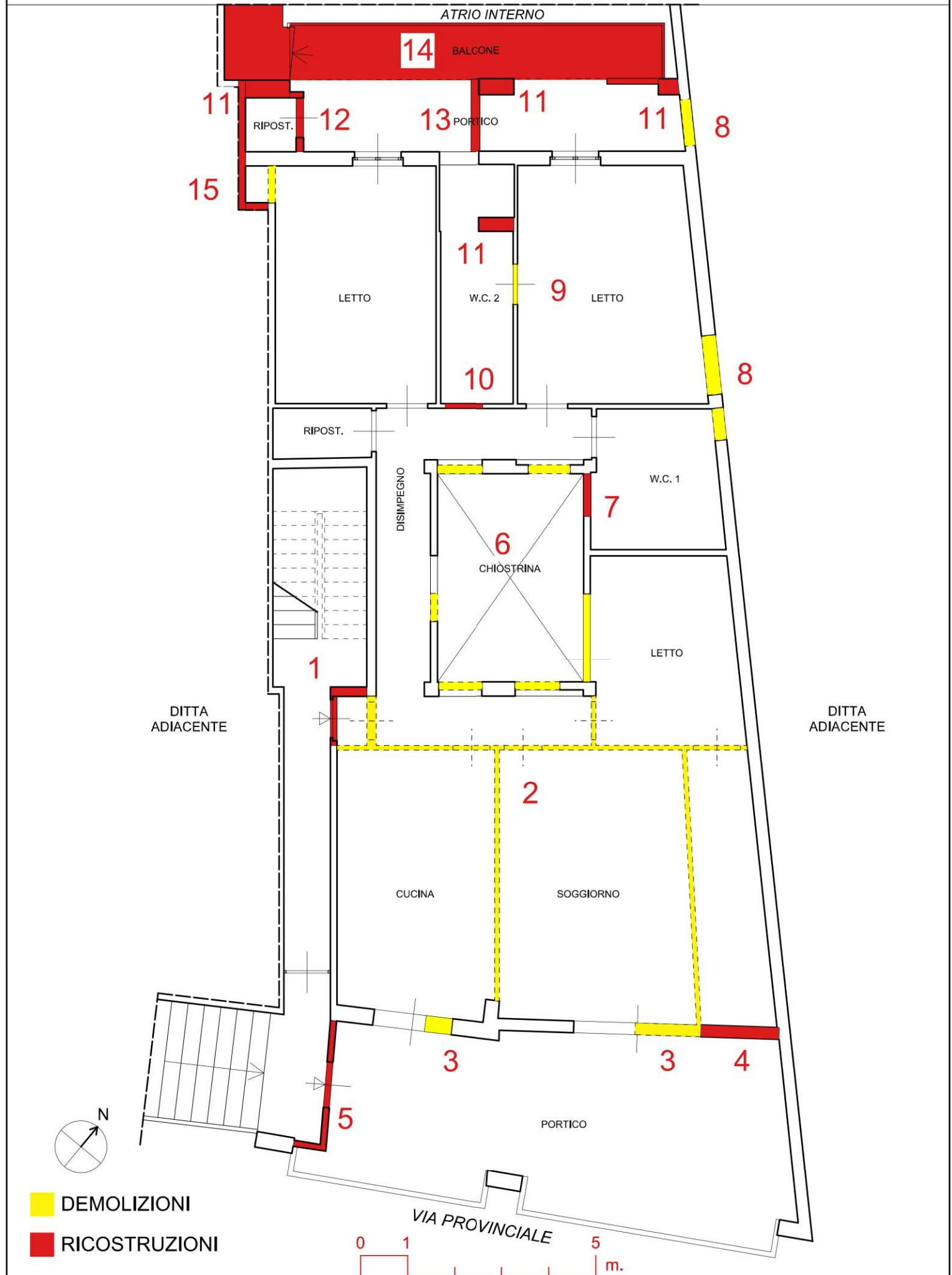

Planimetria dello stato di fatto con indicazioni delle difformità rispetto la planimetria catastale

PLANIMETRIA CON INDICAZIONI DELLE DIFFORMITÀ RISPETTO
LA PLANIMETRIA ALLEGATA ALLA CONCESSIONE EDILIZIA IN SANATORIA

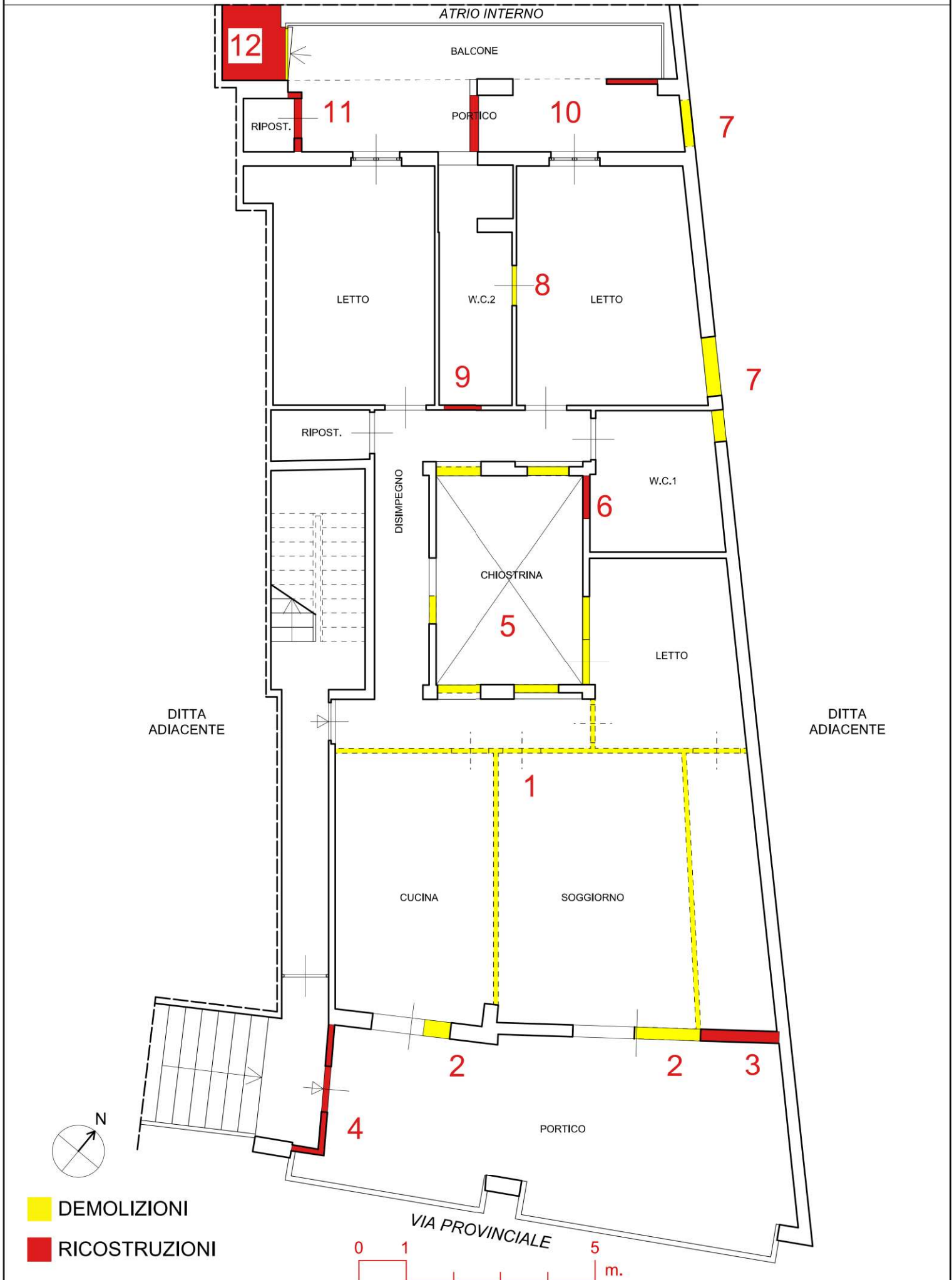

Planimetria dello stato di fatto con indicazioni delle difformità rispetto la planimetria allegata alla Concessione Edilizia in Sanatoria