

MODULARIO  
F. 1. 2. - 481



MINISTERO DELLE FINANZE  
DIREZIONE GENERALE DEL CATASTO E DEI SERVIZI TECNICI ERARIALI

Mod. B (Nuovo Catasto Edilizio Urbano)

# NUOVO CATASTO EDILIZIO URBANO

(D. DECRETO LEGGE L. APRILE 1958, N. 652)

Planimetria dell'immobile sita nel Comune di *Palermo*

Via *Paolo Emiliani Giudici 86-88*

Ditta

Allegata alla dichiarazione presentata all'Ufficio *Tecnico Erariale*

di *Palermo*

(\*) Tecnico Erariale - del Comune

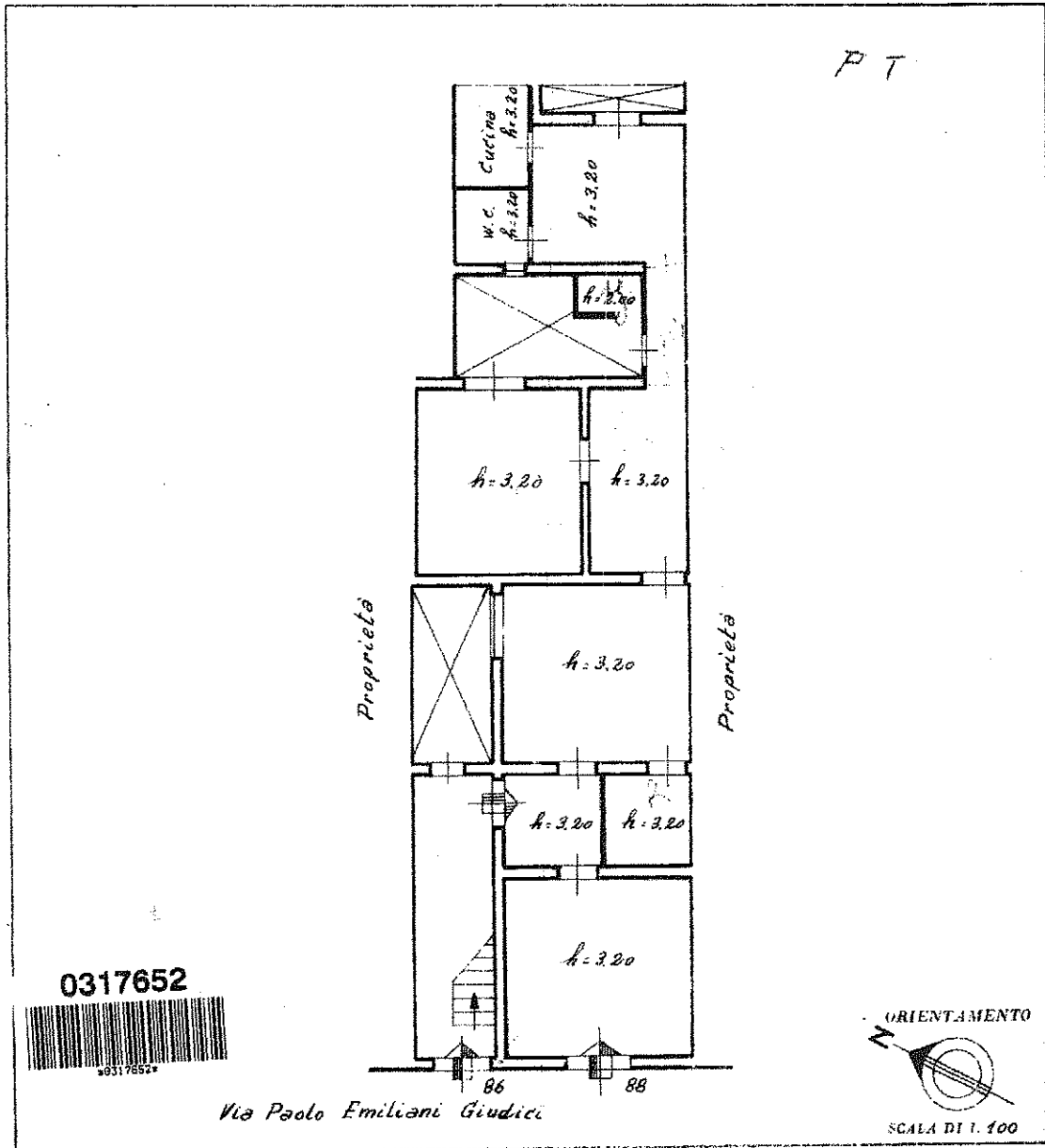

SPAZIO RISERVATO PER LE ANNOTAZIONI D'USO

DATA: \_\_\_\_\_  
 PROT. N° \_\_\_\_\_

Compiuta dal \_\_\_\_\_  
 (Titolo nome e cognome del tecnico)

Inserita all'Albo de \_\_\_\_\_  
 della Provincia di \_\_\_\_\_

DATA: \_\_\_\_\_  
 Firma: \_\_\_\_\_

1/2000 01

Catasto dei Fabbricati - Situazione al 06/02/2023 - Comune di PALERMO(G273) - < Foglio 62 - Particella 376 - Subalterno 2 >  
VIA PAOLO EMILIANI GIUDICI n. 86-88 Piano I

Ultima planimetria in atti