



MINISTERO DELLE FINANZE

DIREZIONE GENERALE DEL CATASTO E DEI SERVIZI TECNICI ERARIALI

ACCERTAMENTO GENERALE DELLA PROPRIETA' IMMOBILIARE URBANA

(R. DECRETO LEGGE 13 APRILE 1939 - XVII N. 652)

Planimetria degli immobili urbani denunciati con la Scheda N. 10078578

Comune: Palermo

Ditta

Via

Segnare cognome, nome, paternità del solo prima intestatario

ACCERTAMENTO GENERALE DELLA PROPRIETA' IMMOBILIARE URBANA
R. D. L. 13 aprile 1939 - XVII n. 652

COMUNE
di PALERMO

Talocino di riscontro
DELLA
SCHEDE NUMERO
Pa. 16 - Ser. 295 / 29
10078578

AVVERTENZA: Il presente talocino deve essere incollato a cura del dichiarante sulla planimetria (riproducendo la unità immobiliare denunciata con la presente scheda) da presentarsi ed essere dell'archivio 7 del R. D. L. 13 aprile 1939 - XVII, n. 652.

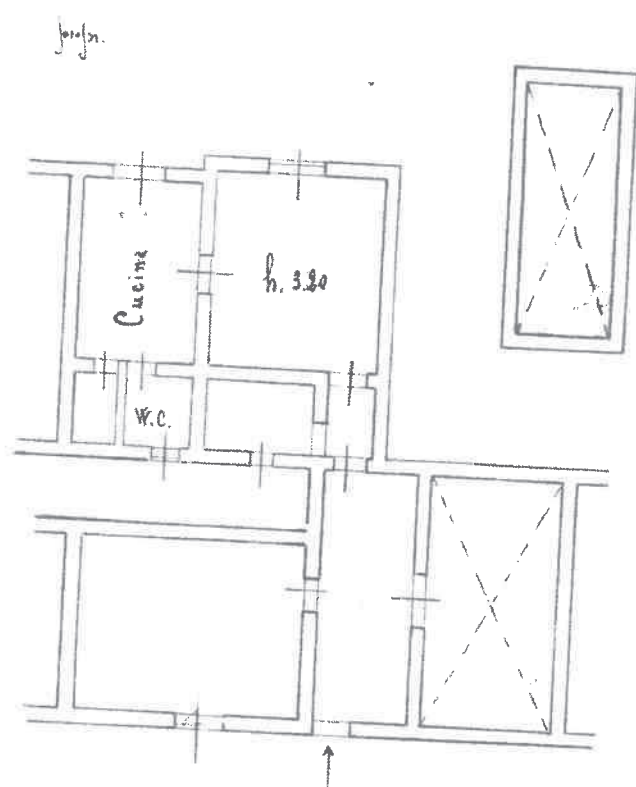

PARTITA
FOGLIO 189/8
MAPPALE 170-73
C.A. TERNO 12615
N. 100 58 N° 12615

ORIENTAMENTO



SCALA 1:100

Completata

Titolo, nome e numero
iscritto all'Albo
della Provincia di Palermo
Data