



Direzione Provinciale di Palermo
Ufficio Provinciale - Territorio
Servizi Catastali

Visura per immobile

Situazione degli atti informatizzati al 03/02/2020

Data: 03/02/2020 - Ora: 10.09.32 Fine
Visura n.: T55610 Pag: 1

Dati della richiesta	Comune di ALTOFONTE (Codice: A239)	
Catasto Fabbricati	Provincia di PALERMO	
Unità immobiliare	Foglio: 25 Particella: 295	

N.	DATI IDENTIFICATIVI				DATI DI CLASSAMENTO				DATI DERIVANTI DA			
	Sezione Urbana	Foglio	Particella	Sub	Zona Cens.	Zona Micro Zona	Categoria	Classe		Consistenza	Superficie Catastale	Rendita
1		25	295				A/7	2	7 vani	Totale: 113 m ² Totale escluse aree scoperte** : 104 m ²	Euro 433,82 L. 840.000	Variatione del 09/11/2015 - Inserimento in visura dei dati di superficie.
Indirizzo		CONTRADA REBOTTONI piano: T;										
Notifica		-		Partita		-		Mod.		58		410765

INTESTATI

N.	DATI ANAGRAFICI	CODICE FISCALE	DIRITTI E ONERI REALI
1	MENSA ARCIVESCOVILE DI PALERMO		(10) Oneri CONCEDENTE
2	nato a PALERMO II		(1) Proprietà per I/I LIVELLARIO
DATI DERIVANTI DA		VOLATURA D'UFFICIO del 03/07/2008 protocollo n. PA0418904 in atti dal 29/09/2008 Registrazione: ESAME PASSAGGI INTERMEDI MODELLO UNICO N.28015/2008 (n. 27246.1/2008)	

Mappali Terreni Correlati

Codice Comune A239 - Sezione - Foglio 25 - Particella 295

Unità immobiliari n. 1

Tributi erariali: Euro 0,90

Visura telematica

* Codice Fiscale Validato in Anagrafe Tributaria

** Si intendono escluse le "superfici di balconi, terrazzi e aree scoperte pertinenziali e accessorie, comunicanti o non comunicanti" (cfr. Provvedimento del Direttore dell'Agenzia delle Entrate 29 marzo 2013).



Direzione Provinciale di Palermo
Ufficio Provinciale - Territorio
Servizi Catastali

Visura storica per immobile

Situazione degli atti informatizzati dal 01/01/1998 al 03/02/2020

Data: 03/02/2020 - Ora: 10.13.16 Segue

Visura n.: T58188 Pag: 1

Dati della richiesta	Comune di ALTOFONTE (Codice: A239)
Catasto Fabbricati	Provincia di PALERMO Foglio: 25 Particella: 295

INTESTATI

1	MENSA ARCIVESCOVILE DI PALERMO	(10) Oneri CONCEDENTE
2	nato a PALERMO il	(1) Proprieta' per 1/1 LIVELLARIO

Unità immobiliare dal 09/11/2015

N.	DATI IDENTIFICATIVI				DATI DI CLASSAMENTO			DATI DERIVANTI DA				
	Sezione Urbana	Foglio	Particella	Sub	Zona Cens.	Zona Micro	Categoria		Classe	Consistenza	Superficie Catastale	Rendita
1		25	295				A/7	2	7 vani	Totale: 113 m ² Totale escluse aree scoperte**: 104 m ²	Euro 433,82	Variazione del 09/11/2015 - Inserimento in visura dei dati di superficie.
Indirizzo	- CONTRADA REBOTTONI piano: T;											
Notifica	-			Partita	300048	Mod.58	410765					

Mappali Terreni Correlati
Codice Comune A239 - Sezione - Foglio 25 - Particella 295

Situazione dell'unità immobiliare dal 05/10/1994

N.	DATI IDENTIFICATIVI				DATI DI CLASSAMENTO			DATI DERIVANTI DA				
	Sezione Urbana	Foglio	Particella	Sub	Zona Cens.	Zona Micro	Categoria		Classe	Consistenza	Superficie Catastale	Rendita
1		25	295				A/7	2	7 vani		Euro 433,82 L. 840.000	COSTITUZIONE del 05/10/1994 in atti dal 11/10/1994 (n. 72686/1994)
Indirizzo	- CONTRADA REBOTTONI piano: T;											
Notifica	-			Partita	300048	Mod.58	410765					



Direzione Provinciale di Palermo
Ufficio Provinciale - Territorio
Servizi Catastali

Data: 03/02/2020 - Ora: 10.13.16 Fine

Visura n.: T58188 Pag: 2

Visura storica per immobile Situazione degli atti informatizzati dal 01/01/1998 al 03/02/2020

Situazione degli intestati dal 03/07/2008

N.	DATI ANAGRAFICI	CODICE FISCALE	DIRITTI E ONERI REALI
1	MENSA ARCIYESCOVILE DI PALERMO		(10) Oneri CONCEDENTE
2	nato a PALERMO il		(1) Proprietà per 1/1 LIVELLARIO
DATI DERIVANTI DA	VOLTURA DUFFICIO del 03/07/2008 protocollo n. PA0418904 in atti dal 29/09/2008 Registrazione: ESAME PASSAGGI INTERMEDI MODELLO UNICO N.28015/2008 (n. 27246.1/2008)		

Situazione degli intestati dal 03/07/2008

N.	DATI ANAGRAFICI	CODICE FISCALE	DIRITTI E ONERI REALI
1	nato a PALERMO il		(1) Proprietà per 1/1 fino al 03/07/2008
DATI DERIVANTI DA	ISTRUMENTO (ATTO PUBBLICO) del 03/07/2008 Nota presentata con Modello Unico in atti dal 08/07/2008 Repertorio n.: 16719 Rogante: LUNETTA MAURIZIO Sede: SAN GIUSEPPE JATO Registrazione: Sede: COMPRRAVENDITA (Passaggi intermedi da esaminare) (n. 28015.1/2008)		

Situazione degli intestati dal 05/10/1994

N.	DATI ANAGRAFICI	CODICE FISCALE	DIRITTI E ONERI REALI
1	nata a PALERMO il		Livellario per 1000/1000 fino al 03/07/2008
2	MENSA ARCIYESCOVILE Di Palermo	MBRNNMR42D53G273A	(4) Diritto del concedente fino al 03/07/2008
DATI DERIVANTI DA	COSTITUZIONE del 05/10/1994 in atti dal 11/10/1994 Registrazione: (n. 72686/1994)		

Unità immobiliari n. 1

Tributi erariali: Euro 0,90

Visura telematica

* Codice Fiscale Validato in Anagrafe Tributaria

** Si intendono escluse le "superfici di balconi, terrazzi e aree scoperte pertinentenziali e accessorie, comunicanti o non comunicanti" (cfr. Provvedimento del Direttore dell'Agenzia delle Entrate 29 marzo 2013).



N= 1000



Direzione Provinciale di Palermo
Ufficio Provinciale - Territorio
Servizi Catastali

Data: 26/11/2021 - Ora: 12.01.06

Segue

Visura n.: T172697 Pag: 1

Visura storica per immobile

Situazione degli atti informatizzati dal 01/01/1984 al 26/11/2021

Dati della richiesta	Comune di ALTOFONTE (Codice: A239)
	Provincia di PALERMO
Catasto Terreni	Foglio: 25 Particella: 295

Area di enti urbani e promiscui dal 02/12/2002

N.	DATI IDENTIFICATIVI			DATI CLASSAMENTO				DATI DERIVANTI DA	
	Foglio	Particella	Sub	Porz	Qualità Classe	Superficie(m²) ha are ca	Deduz		Reddito
1	25	295	-	-	ENTE URBANO	08 78		Agrario	TIPO MAPPALE del 27/12/1993 protocollo n. 498266 in atti dal 02/12/2002 T.M.9466/93 (n. 9466.1/1993)
Notifica				Partita		1			

Nella variazione sono stati soppressi i seguenti immobili:

- foglio 25 particella 100

Sono stati inoltre variati i seguenti immobili:

- foglio 25 particella 294 - foglio 25 particella 296

Mappali Fabbricati Correlati

Codice Comune A239 - Sezione - SezUrb - Foglio 25 - Particella 295

L'intestazione alla data della richiesta deriva dai seguenti atti:

Situazione dell'immobile che ha originato il precedente dal 12/03/1991

N.	DATI IDENTIFICATIVI			DATI CLASSAMENTO				DATI DERIVANTI DA		
	Foglio	Particella	Sub	Porz	Qualità Classe	Superficie(m²) ha are ca	Deduz		Reddito	
1	25	100	-	-	SEMINATIVO	64 48		Dominicale Euro 24,98 L. 48.360	Agrario Euro 8,33 L. 16.120	FRAZIONAMENTO in atti dal 12/03/1991 (n. 1175)
Notifica				Partita		10274				

Sono stati inoltre variati i seguenti immobili:

- foglio 25 particella 241

Fine

Situazione dell'Immobile dall'impianto meccanografico

N.	DATI IDENTIFICATIVI				DATI CLASSAMENTO					DATI DERIVANTI DA	
	Foglio	Particella	Sub	Porz	Qualità Classe	Superficie(m ²) ha are ca	Deduz	Reddito			
1	25	100		-	SEMINATIVO 3	76 16			Dominicale L. 57.120	Agrario L. 19.040	Impianto meccanografico del 08/03/1988
Notifica				Partita		10274					

L'intestazione alla data della richiesta deriva dai seguenti atti:

N.	DATI ANAGRAFICI
2	MENSA ARCIVESCOVILE DI PALERMO con sede in PALERMO
DATI DERIVANTI DA	
	Impianto meccanografico del 08/03/1988
	80018250821
	Livellario fino al 27/12/1993
	(4) Diritto del concedente fino al 27/12/1993

Unità immobiliari n. 1

Tributi erariali: Euro 0,90

Visura telematica

Ministero delle Finanze
DIREZIONE GENERALE DEL CATASTO E DEI SS.TT.EE.



MINISTERO DELLE FINANZE
DIREZIONE GENERALE DEL CATASTO E DEI SS.TT.EE.
CATASTO EDILIZIO URBANO (RDL 13-4-1939, n. 662)

MOD. BN (CEU)

LINEE
500

Planimetria di un'unità in Comune di Altotonte via C.da Rebuttone CIV.

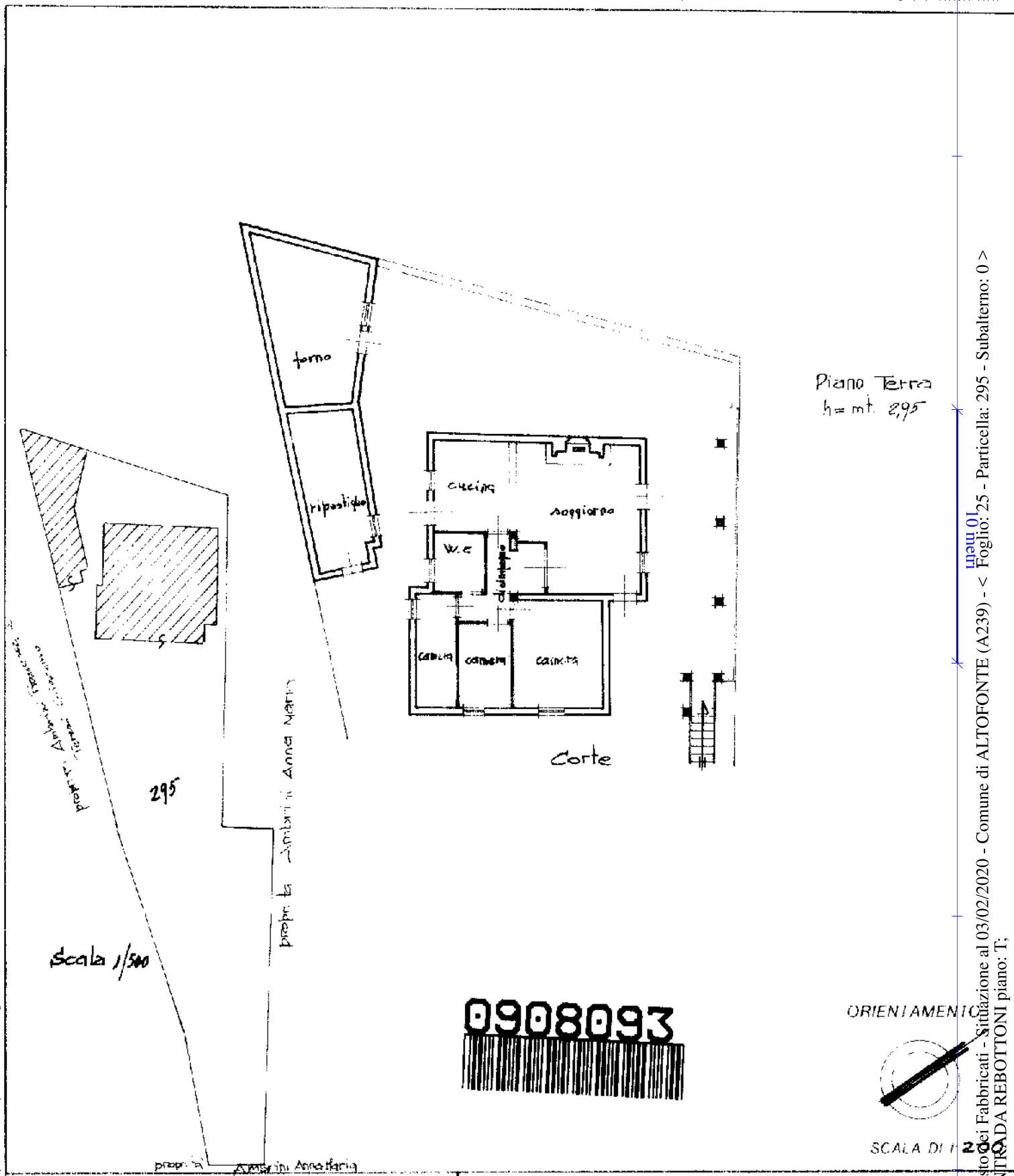

0908093

Ultima planimetria in atti

Geometra

RESERVATO ALL'UFFICIO

Catasto dei Fabbricati - Situazione al 03/02/2020 - Comune di ALTOTONTE (A239) - < Foglio: 25 - Particella: 295 - Subalterno: 0 >
CONTRADA REBOTTONI piano: T;

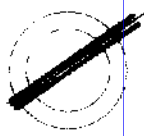

SCALA DI 1/20

2-10-1994

15-10-1994

