

**Agenzia del Territorio  
CATASTO FABBRICATI  
Ufficio Provinciale di  
Palermo**

Dichiarazione protocollo n. PA0208260 del 06/05/2008

Planimetria di u.i.u. in Comune di Villabate

Fondo La Rosa

civ. SNC

Identificativi Catastali:

Sezione:

Foglio: 2

Particella: 4057

Subalterno:

Compilata da:

Nicastro Guido

Iscritto all'albo:

Ingegneri

Prov. Palermo

N. 3182

Scheda n. 1

Scala 1:500

PIANO TERRA

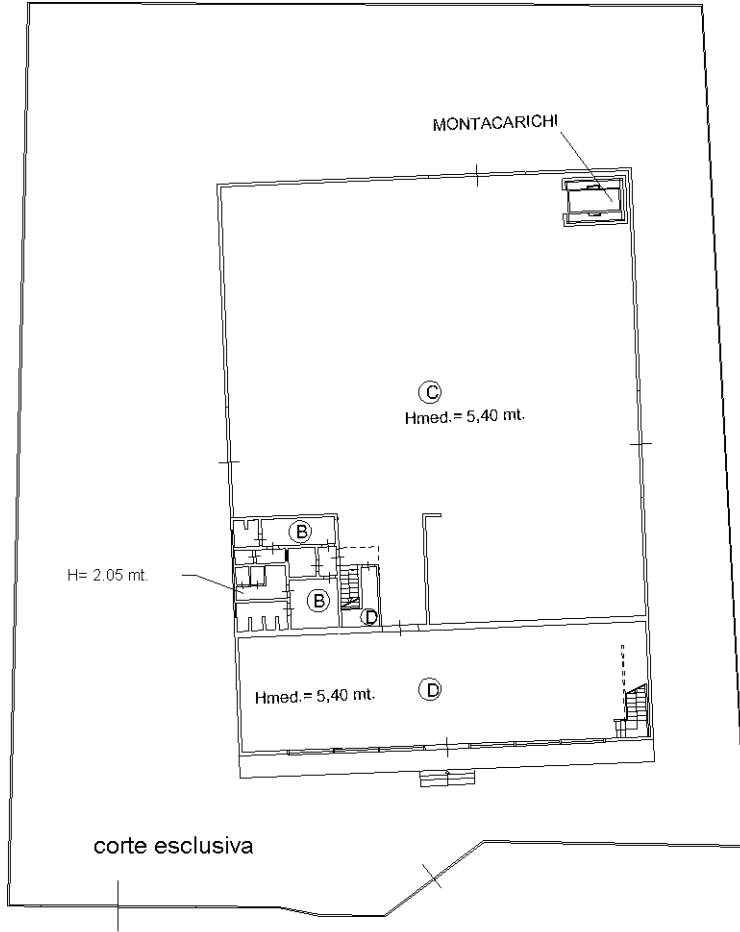

- (A) UFFICI
- (B) SERVIZI IGIENICI
- (C) ZONA LAVORAZIONE
- (D) ZONA DEPOSITO
- (E) LABORATORIO

ORIENTAMENTO

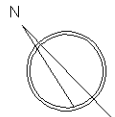

Ultima planimetria in atti



**Agenzia del Territorio  
CATASTO FABBRICATI  
Ufficio Provinciale di  
Palermo**

Dichiarazione protocollo n. PA0208260 del 06/05/2008

Planimetria di u.i.u. in Comune di Villabate

Fondo La Rosa

civ. SNC

Identificativi Catastali:

Sezione:  
Foglio: 2  
Particella: 4057  
Subalterno:

Compilata da:  
Nicastro Guido  
Iscritto all'albo:  
Ingegneri

Prov. Palermo

N. 3182

Scheda n. 2      Scala 1:500

**SOPPALCO  
AL PIANO TERRA**

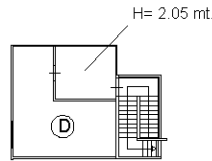

**PIANO PRIMO**

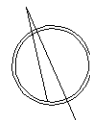
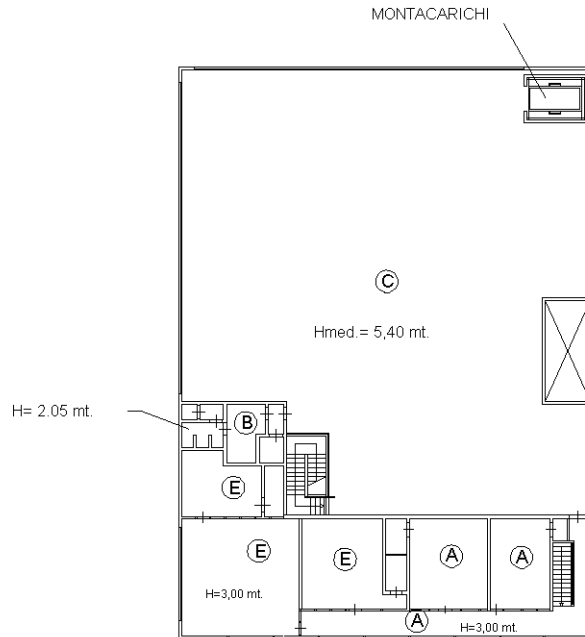

Ultima planimetria in atti

