

**Agenzia del Territorio
CATASTO FABBRICATI
Ufficio Provinciale di
Palermo**

Dichiarazione protocollo n. PA0048497 del 16/02/2004	
Planimetria di u.i.u. in Comune di Palermo	
Via Francesco Scherma	civ. 10
Identificativi Catastali:	compilata da:
Sezione:	[REDACTED]
Foglio: 16	[REDACTED]
Particella: 2018	[REDACTED]
Subalterno: 3	[REDACTED]
Prov. Palermo	N. 3484

Scheda n. 1 Scala 1:200

PIANTA SEMICANTINATO

h= 4.00 ml

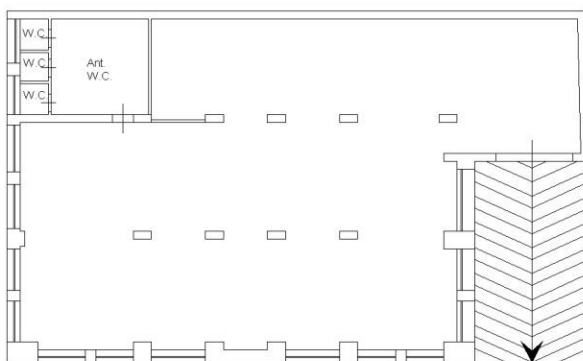

VIA FRANCESCO SCHERMA



mapa 01

Catasto dei Fabbricati - Situazione al 15/12/2020 - Comune di PALERMO (G273) -< Foglio: 16 - Particella: 2018 - Subalterno: 3 >
VIA FRANCESCO SCHERMA n. 10 piano S1
Firmato Da: VALERIA COCCO Emesso Da: ARUBAPEC EU QUALIFIED CERTIFICATES CA G1 Serial#: 5e11a3370cee4a82



Immobile sito a Palermo nella via Francesco Scherma, n. 8/A (in catasto n. civ. 10) – piano cantinato seminterrato – censito in catasto al foglio 16 p.la 2018 sub. 3, cat. C/6

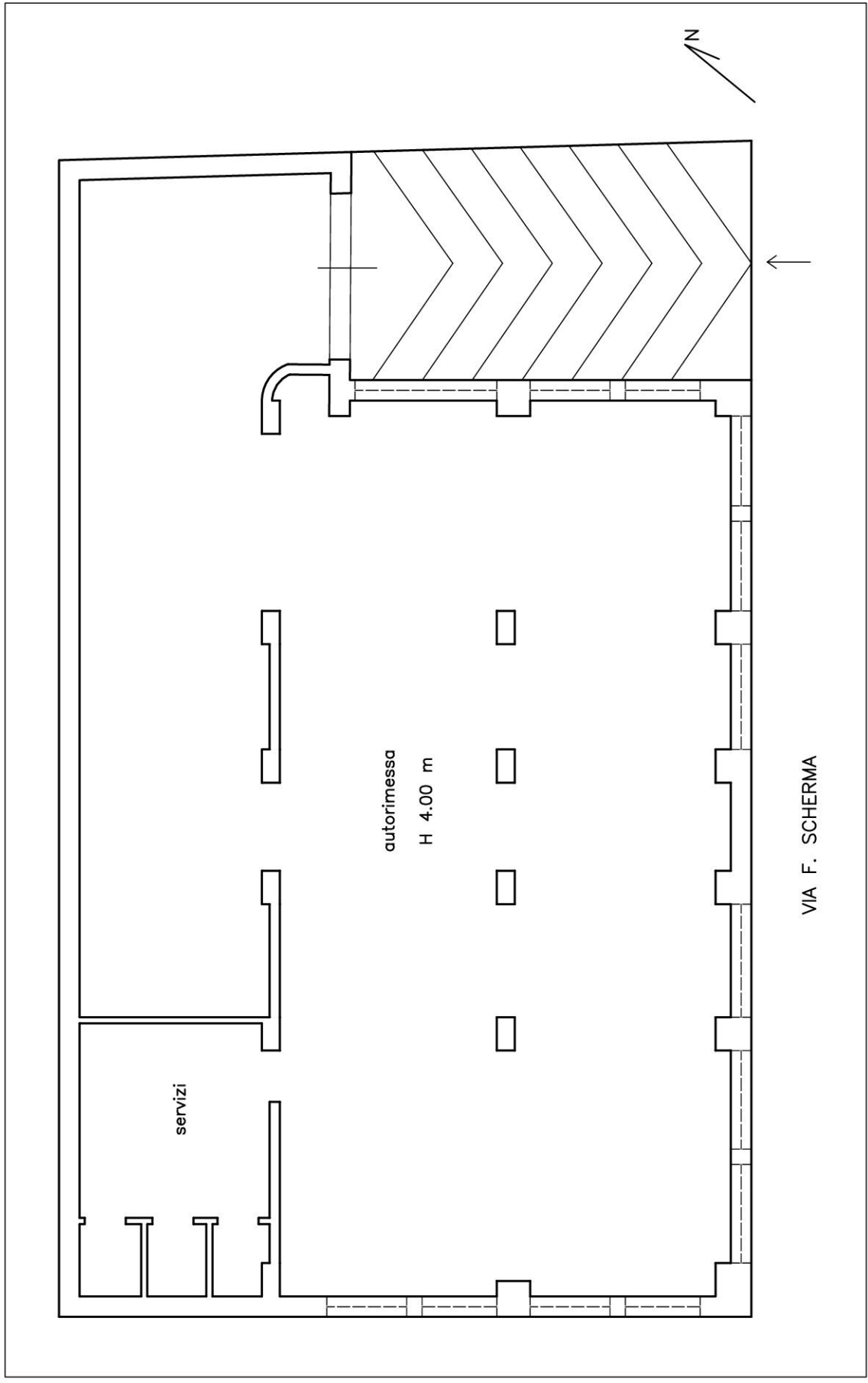

PLANIMETRIA DI RILIEVO - scala 1:100