

Lotto 24

Tipologia	Locale Cantina	
Ubicazione	Palermo, via E. Tricomi civ. 2/i, scala B, p. seminterrato, sesta porta sulla destra entrando dall'androne condominiale della scala B	
Confini	nord-ovest	indiana perimetrale
	nord-est	locale cantina di cui al sub 31 (lotto 23) e corridoio di accesso comune
	sud-ovest	locale riserva idrica
	sud-est	Androne scala B
Dati catastali	N.C.E.U. del Comune di Palermo foglio 61, particella 2112, sub. 32	Cat. C/2, classe 6 [^] , Consistenza 12 mq, rendita € 14,87 in testa alla Ditta "Leoni Costruzioni srl con sede in Palermo"
Descrizione	L'immobile si compone di un unico ambiente.	
Stato manutentivo complessivo	Buono	
Data Sopralluogo	05.09.2005	
Consistenza	Sup. coperta: Sup. scoperta: Sup. commerciale: Altezza utile:	mq 13,00 - mq 13,00 mt. 2,75
Pertinenze	-	
Stato occupazionale	L'immobile è detenuto dalla sig.ra _____, la quale tuttavia non ha fornito copia né gli estremi del titolo in forza del quale occupa l'appartamento.	
Valutazione	€ 13.000,00	Euro tredicimila/00
Note:	- Per la regolarità urbanistico - edilizia si rimanda al relativo paragrafo della relazione.	
Allegati: Planimetria di rilievo; Documentazione fotografica. (A-000000)		

Lotto 24
Foglio 61 Part.IIa 2112 Sub. 32
Scala "B" Piano Seminterrato

Corte condominiale

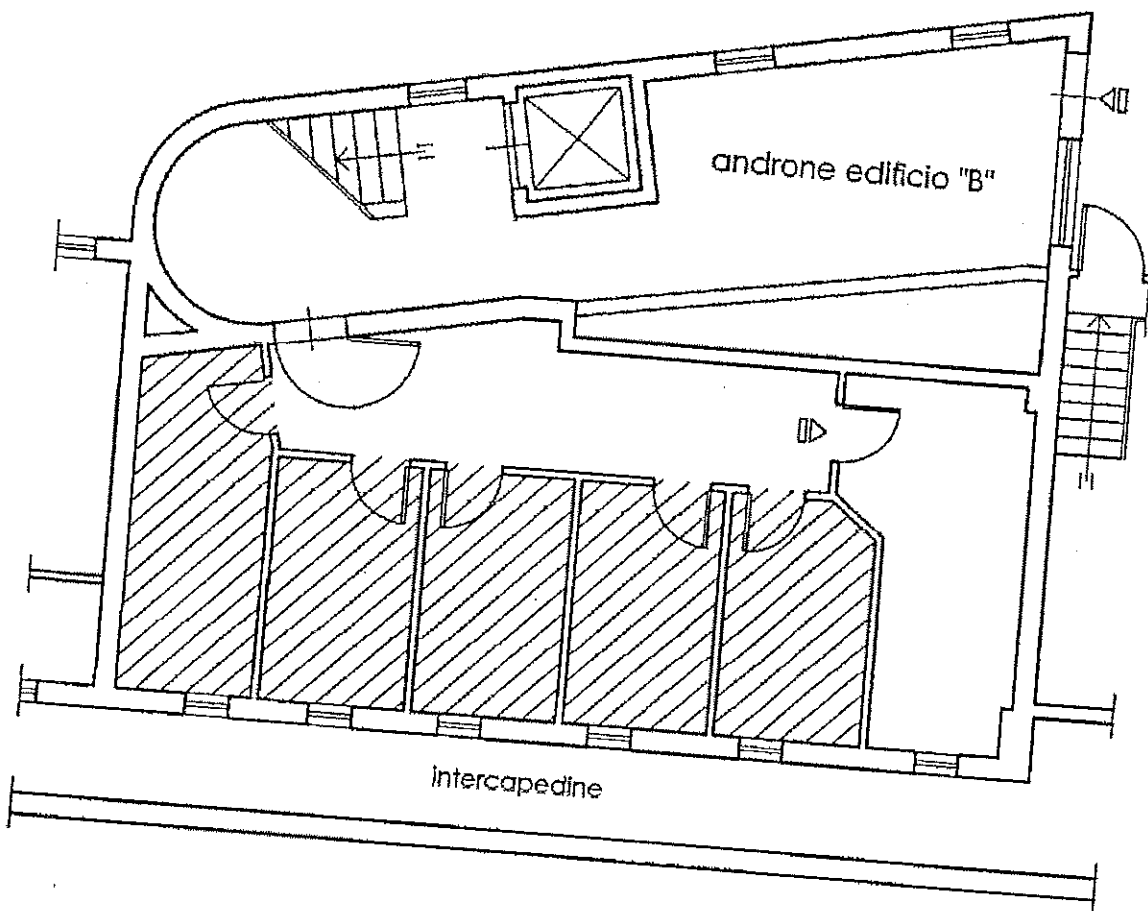

Via L. Zancla

Planimetria di rilievo

Scala 1:100