

Lotto 13

Foglio 61 Part.IIa 2112 Sub. 18

Scala "B" Piano Secondo

Corte condominiale

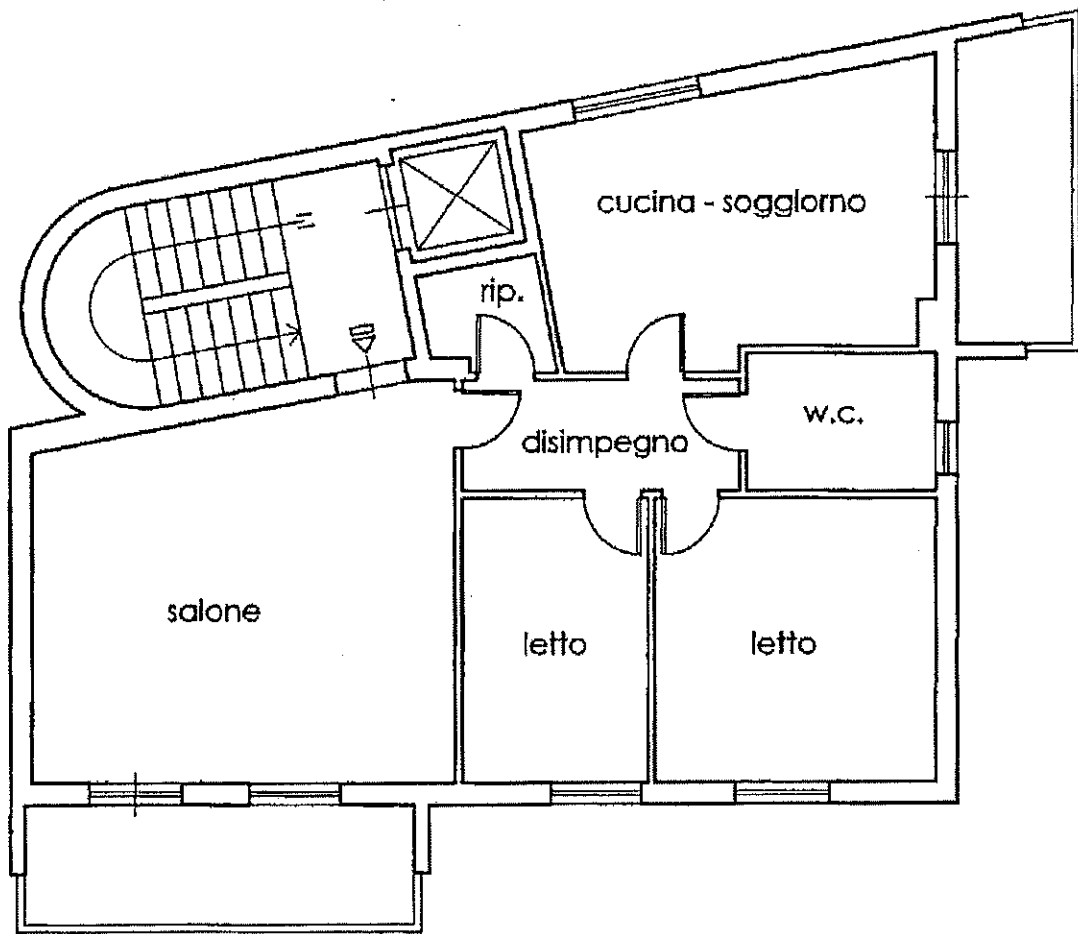

Via L. Zancla



Planimetria di rilievo

Scala 1:100



Appartamento in via Tricomi civ. 2i, scala B, piano
2° - Salone



Salone



Corridoio



Cucina-soggiorno



Camera



Camera

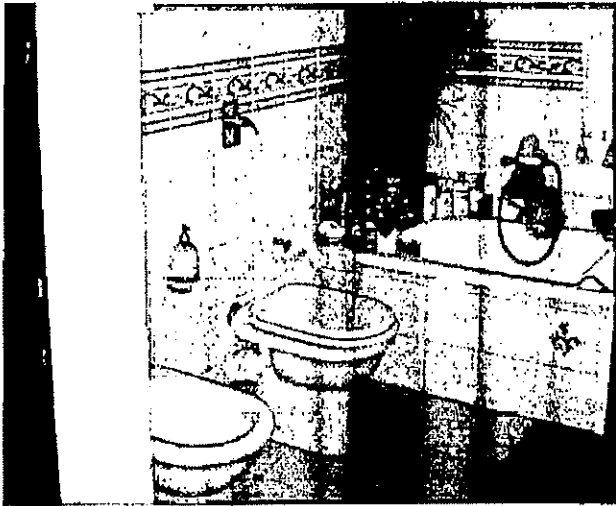

Servizio



Balcone



Balcone su via Zancla

Lotti 34 ÷ 68

Tipologia	Posto auto scoperto	
Ubicazione	Palermo, via E. Tricomi civv. 2/i, 2/h, 2/g	
Dati catastali	N.C.E.U. del Comune di Palermo foglio 61, particella 2112, subalterni da 52 a 71	Cat. C/6, classe 4 [^] , Consistenza 12 mq, rendita € 18,59 in testa alla Palermo
	N.C.E.U. del Comune di Palermo foglio 61, particella 2112, subalterni da 72 a 80	Cat. C/6, classe 4 [^] , Consistenza 11 mq, rendita € 17,04 in testa alla Palermo
	N.C.E.U. del Comune di Palermo foglio 61, particella 2112, subalterni da 81 a 86	Cat. C/6, classe 4 [^] , Consistenza 10 mq, rendita € 15,49 in testa alla Palermo
Descrizione	Trattasi di posti auto ubicati nell'ampia corte condominiale all'esterno dell'area vincolata a parcheggio; come riscontrato a sopralluogo, i posti auto in argomento non risultano individuati fisicamente né con apposita segnaletica orizzontale né con paletti.	
Stato manutentivo complessivo	-	
Data Sopralluogo	22.09.2005	
Consistenza	Sup. coperta: Sup. scoperta: Sup. commerciale: Altezza utile:	- - "a corpo" -
Pertinenze	-	
Stato occupazionale	LIBERO ACCESSO	
Valutazione	€ 9.600,00/posto auto	Euro novemilaseicento/00 per posto auto
Note:	<p>- Si precisa che nella planimetria allegata l'individuazione dei posti auto oggetto di pignoramento (contrassegnati dai nn. 32 ÷ 66, è stata desunta dalla planimetria di progetto.</p> <p style="text-align: right;">L. D. V. D. ARABASO & ANZI</p>	
Allegati: Planimetria della corte condominiale; Documentazione fotografica.		