

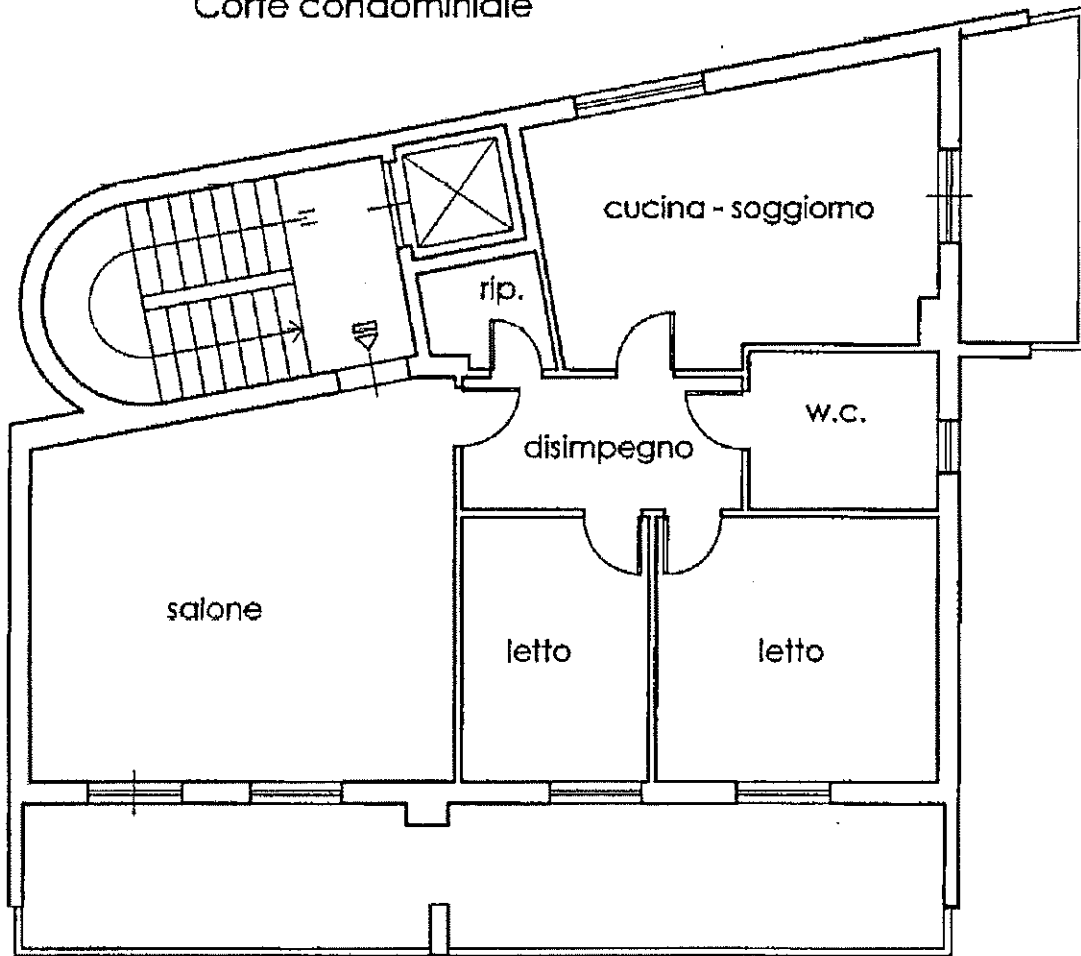

Lotto 17  
Foglio 61 Part.IIa 2112 Sub. 23  
Scala "B" Piano Settimo

Corte condominiale



Via L. Zancla



Planimetria di rilievo

Scala 1:100



Appartamento in via Tricomi civ. 2i, scala B, piano  
7^ - Salone



Cucina-soggiorno



Cucina-soggiorno

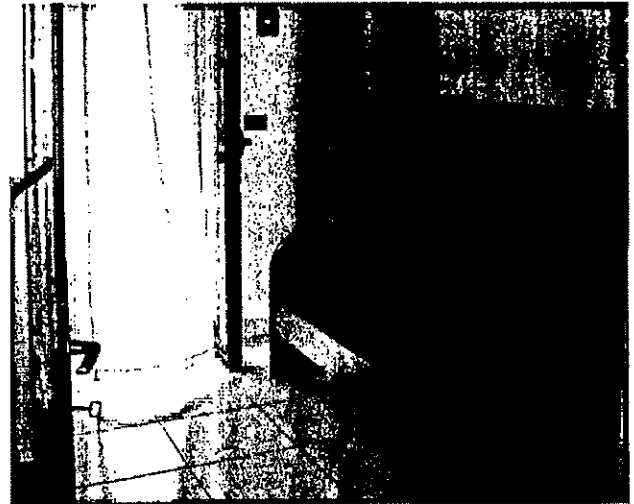

Camera

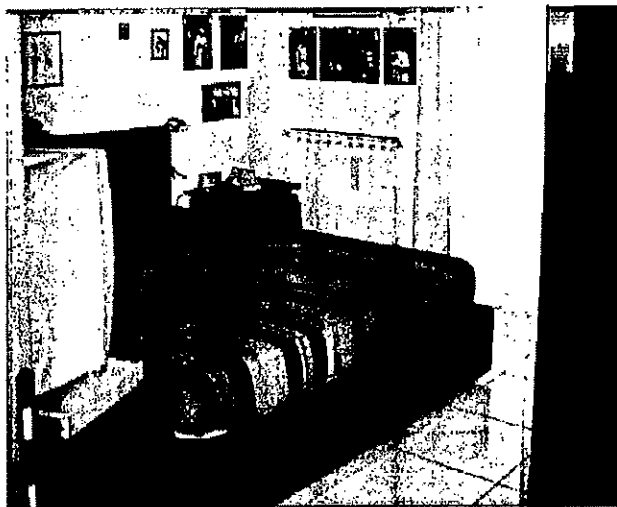

Camera

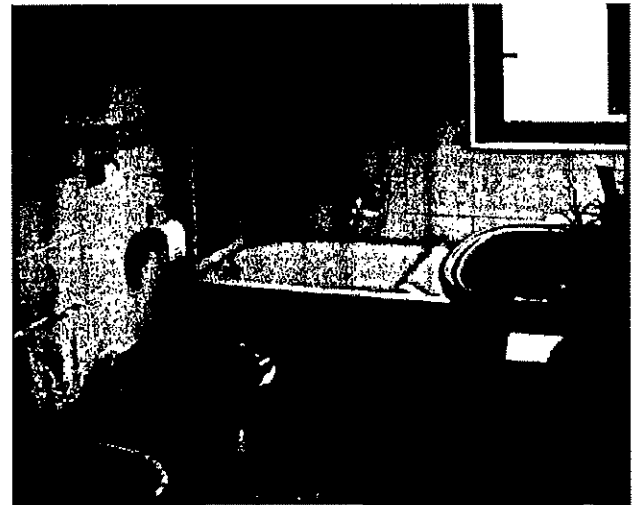

Servizio



Servizio

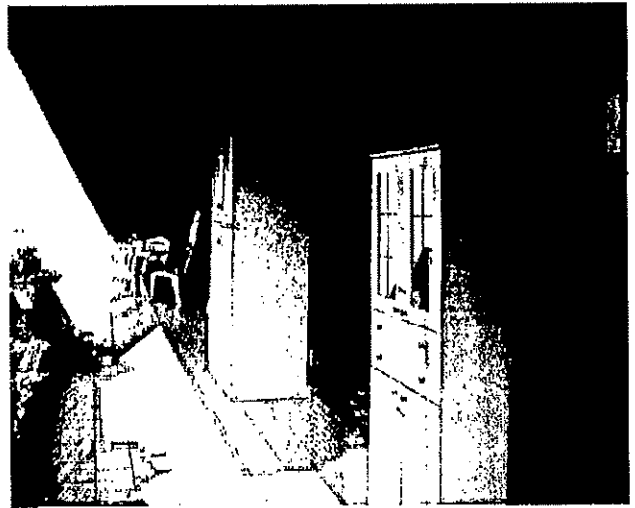

Balcone su via Zancla



Balcone

Lotti 34 ÷ 68

Tipologia	Posto auto scoperto	
Ubicazione	Palermo, via E. Tricomi civv. 2/i, 2/h, 2/g	
Dati catastali	N.C.E.U. del Comune di Palermo foglio 61, particella 2112, subalterni da 52 a 71	Cat. C/6, classe 4 <sup>^</sup> , Consistenza 12 mq, rendita € 18,59 in testa alla <del>Palermo</del>
	N.C.E.U. del Comune di Palermo foglio 61, particella 2112, subalterni da 72 a 80	Cat. C/6, classe 4 <sup>^</sup> , Consistenza 11 mq, rendita € 17,04 in testa alla <del>Palermo</del>
	N.C.E.U. del Comune di Palermo foglio 61, particella 2112, subalterni da 81 a 86	Cat. C/6, classe 4 <sup>^</sup> , Consistenza 10 mq, rendita € 15,49 in testa alla <del>Palermo</del>
Descrizione	Trattasi di posti auto ubicati nell'ampia corte condominiale all'esterno dell'area vincolata a parcheggio; come riscontrato a sopralluogo, i posti auto in argomento non risultano individuati fisicamente né con apposita segnaletica orizzontale né con paletti.	
Stato manutentivo complessivo	-	
Data Sopralluogo	22.09.2005	
Consistenza	Sup. coperta: Sup. scoperta: Sup. commerciale: Altezza utile:	- - "a corpo" -
Pertinenze	-	
Stato occupazionale	LIBERO ACCESSO	
Valutazione	€ 9.600,00/posto auto	Euro novemilaseicento/00 per posto auto
Note:	<p>- Si precisa che nella planimetria allegata l'individuazione dei posti auto oggetto di pignoramento (contrassegnati dai nn. 32 ÷ 66, è stata desunta dalla planimetria di progetto.</p> <p style="text-align: right;">LD VD ALLEGATO &amp; PMT</p>	
Allegati: Planimetria della corte condominiale; Documentazione fotografica.		