

Lotto 21		
Tipologia	Locale Cantina	
Ubicazione	Palermo, via E. Tricomi civ. 2/i, scala B, p. seminterrato, terza porta sulla destra entrando dall'androne condominiale della scala B	
Confini	nord-ovest	indiana perimetrale
	nord-est	locale cantina di cui al sub 28 (lotto 20)
	sud-ovest	locale cantina di cui al sub 30 (lotto 22)
	sud-est	corridoio di accesso comune
Dati catastali	N.C.E.U. del Comune di Palermo foglio 61, particella 2112, sub. 29	Cat. C/2, classe 6 [^] , Consistenza 7 mq, rendita € 8,68 in testa al lotto 21 comuni Comune di Palermo
Descrizione	L'immobile si compone di un unico ambiente.	
Stato manutentivo complessivo	Buono	
Data Sopralluogo	16.09.2005	
Consistenza	Sup. coperta: Sup. scoperta: Sup. commerciale: Altezza utile:	mq 8,00 - mq 8,00 mt. 2,75
Pertinenze	-	
Stato occupazionale	L'immobile è detenuto dal sig. a cui è stato promesso in vendita dal debitore esecutato con preliminare di compravendita del 18.07.1997.	
Valutazione	€ 7.500,00	Euro settemilacinquecento/00
Note: - Per la regolarità urbanistico – edilizia si rimanda al relativo paragrafo della relazione.		
Allegati: Planimetria di rilievo; Documentazione fotografica.		

Lotto 21

Foglio 61 Part.IIa 2112 Sub. 29

Scala "B" Piano Seminterrato

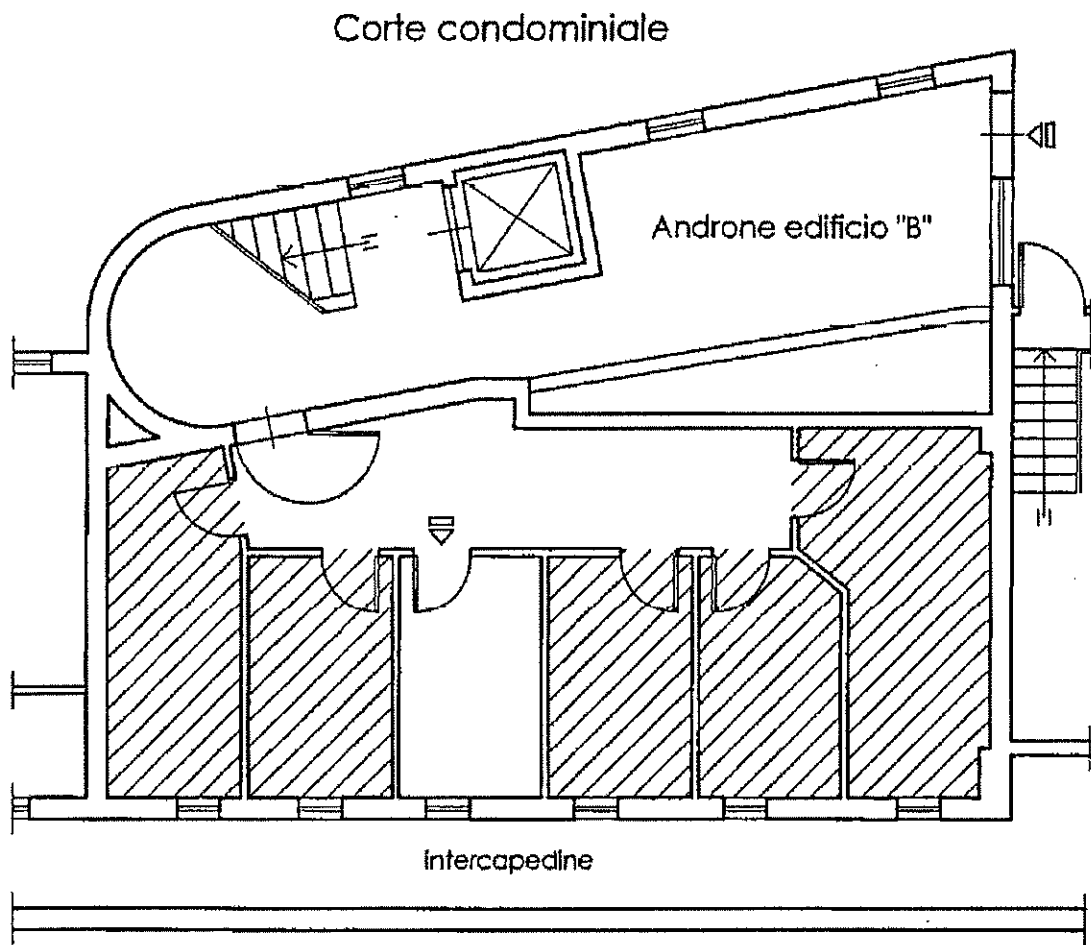

Planimetria di rilievo

Scala 1:100