

Lotto 23

Tipologia	Locale Cantina	
Ubicazione	Palermo, via E. Tricomi civ. 2/i, scala B, p. seminterrato, quinta porta sulla destra entrando dall'androne condominiale della scala B	
Confini	nord-ovest	indiana perimetrale
	nord-est	locale cantina di cui al sub 30 (lotto 22)
	sud-ovest	locale cantina di cui al sub 32 (lotto 24)
	sud-est	corridoio di accesso comune
Dati catastali	N.C.E.U. del Comune di Palermo foglio 61, particella 2112, sub. 31	Cat. C/2, classe 6 [^] , Consistenza 7 mq, rendita € 8.68 in testa
Descrizione	Non è stato possibile accedere all'immobile, pertanto nulla può riferirsi in merito alle caratteristiche interne (distribuzione, rifiniture, dotazioni impiantistiche, etc.) né sullo stato d'uso e manutenzione dell'immobile.	
Stato manutentivo complessivo		
Data Sopralluogo	-	
Consistenza	Sup. coperta: Sup. scoperta: Sup. commerciale: Altezza utile:	mq 8,00 - mq 8,00 mt. 2,75
Pertinenze	-	
Stato occupazionale	L'immobile è libero e nella disponibilità del debitore esecutato. OCCUPATO SENZA TITOLI	
Valutazione	€ 7.500,00	Euro settemilacinquecento/00
<p>Note:</p> <ul style="list-style-type: none"> - I dati di consistenza sono stati desunti dalla planimetria di progetto. - Il valore sopra riportato è puramente indicativo in quanto non è stato possibile accedere all'immobile. 		
Allegati: Planimetria "piano cantinato" scala B.		

Lotto 23

Foglio 61 Part.IIa 2112 Sub. 31

Scala "B" Piano Seminterrato

Corte condominiale

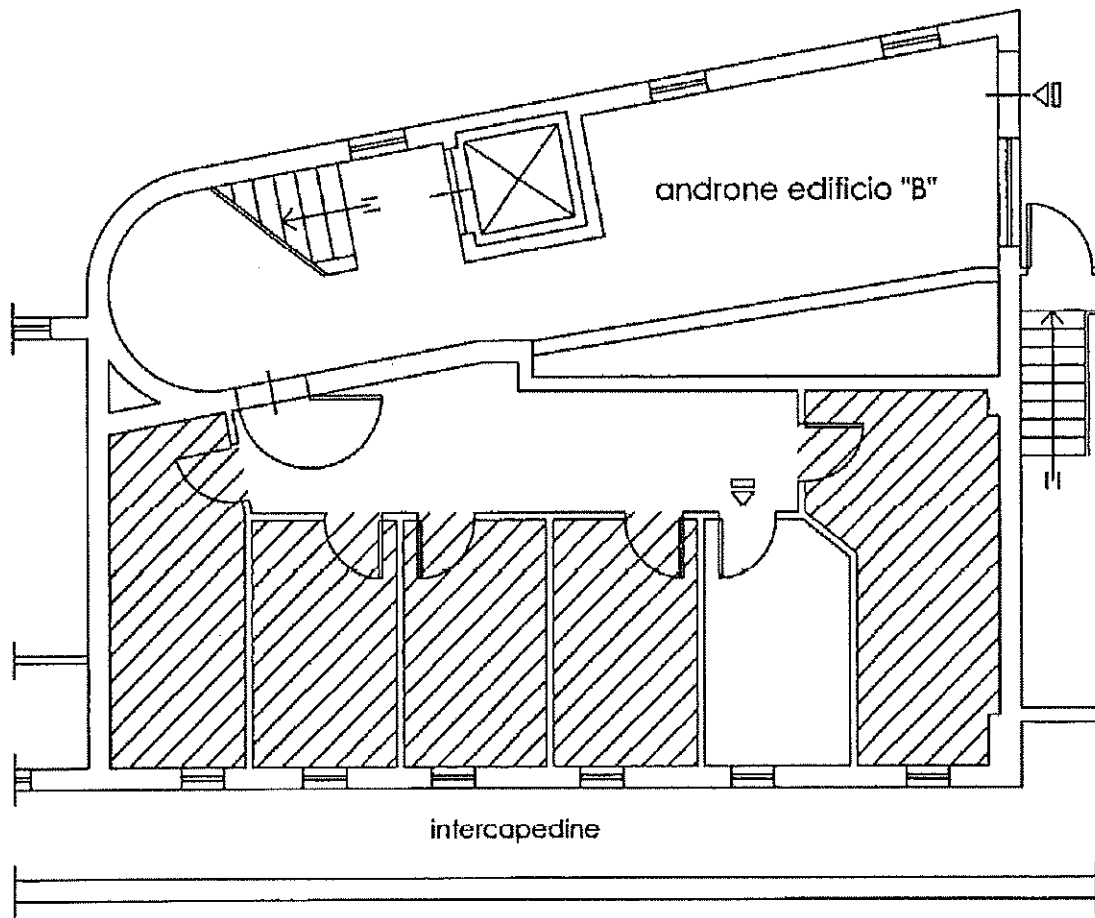

Via L. Zancla

Planimetria

Scala 1:100