

Lotto 31

Tipologia	Locale Cantina	
Ubicazione	Palermo, via E. Tricomi civ. 2/i, scala C, p. seminterrato, quarta porta sulla destra entrando dall'androne condominiale della scala C	
Confini	nord-ovest	indiana perimetrale
	nord-est	locale cantina di cui al sub 45 (lotto 30)
	sud-ovest	locale cantina di cui al sub 47 (lotto 32)
	sud-est	corridoio di accesso comune
Dati catastali	N.C.E.U. del Comune di Palermo foglio 61, particella 2112, sub. 46	Cat. C/2, classe 6 [^] , Consistenza 5 mq, rendita € 6.20 i C 0"
Descrizione	Poiché non è stato possibile accedere all'immobile, nulla può riferirsi in merito alle caratteristiche interne (distribuzione, rifiniture, dotazioni impiantistiche, etc.) né sullo stato d'uso e manutenzione dell'immobile.	
Stato manutentivo complessivo		
Data Sopralluogo	-	
Consistenza	Sup. coperta: Sup. scoperta: Sup. commerciale: Altezza utile:	mq 6,00 - mq 6,00 mt. 2,75
Pertinenze	-	
Stato occupazionale	L'immobile è libero e nella disponibilità del debitore esecutato. OCCUPAZIONE	
Valutazione	€ 6.000,00	Euro seimila/00
Note:	<p>- I dati di consistenza sono stati desunti dalla planimetria di progetto.</p> <p>- Il valore sopra riportato è puramente indicativo in quanto non è stato possibile accedere all'immobile.</p>	
Allegati: Planimetria "piano cantinato" scala C.		

Lotto 31

Foglio 61 Part.IIa 2112 Sub. 46

Scala "C" Piano Seminterrato

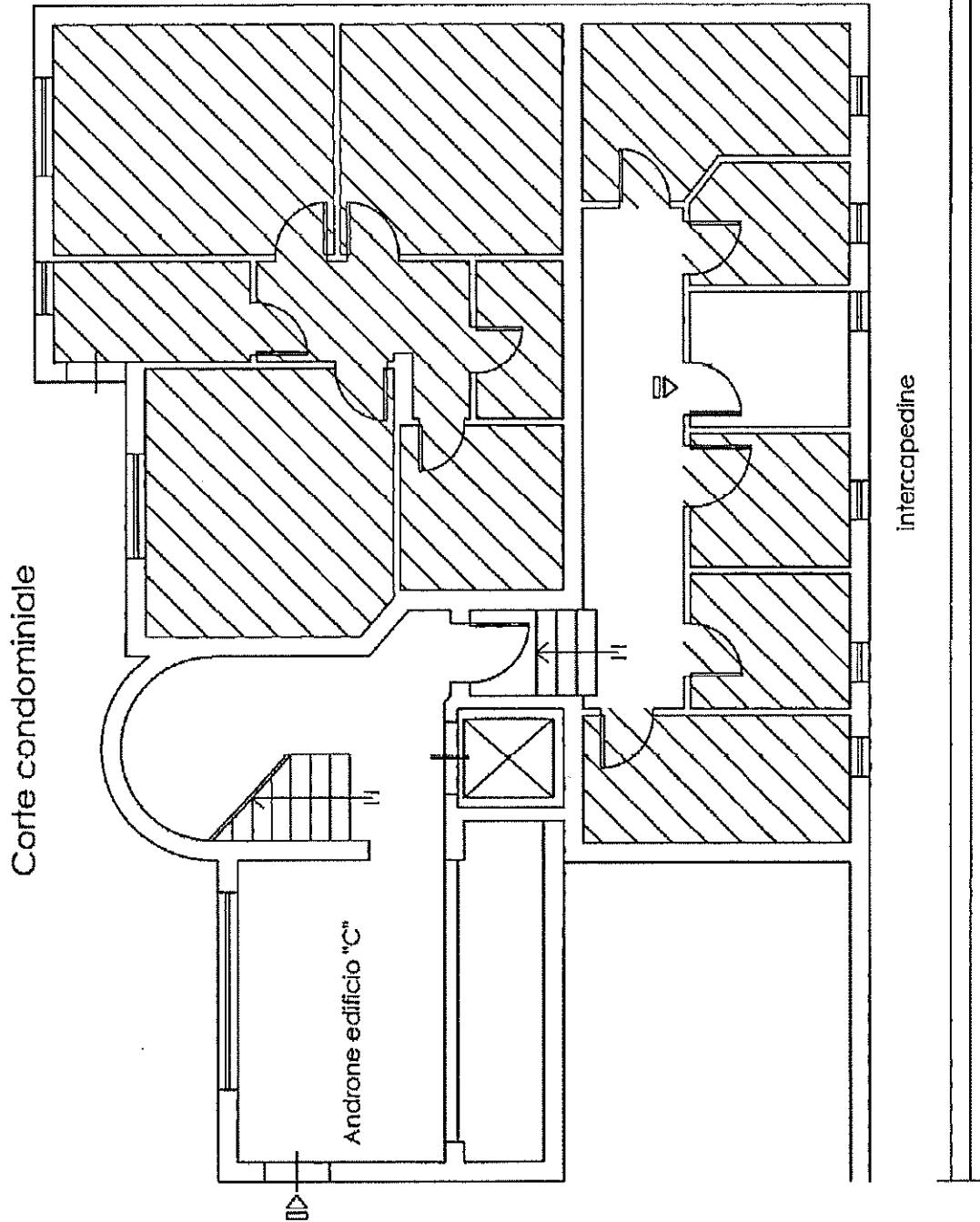

Planimetria

Scala 1:100