

Tribunale di Palermo  
Sezione VI Esecuzioni Immobiliari  
R.G.Es. 57/ 2022  
LOTTO UNICO  
Esperto stimatore: Arch. Antonella Armetta



Foto n. 1-2. Vista della via Giuseppina Cammarata e delle palazzine che compongono il complesso immobiliare in cui si trova l'edificio con l'appartamento pignorato e vista della rampa di accesso al cantinato in cui si trova il posto auto pertinenziale



Foto n. 3. Vista della palazzina in cui si trova l'appartamento



Foto n. 4-5-6 Portone di ingresso alla scala C e salone dell'appartamento al terzo piano







Foto 7-8 Cucina con balcone verandato





Foto 9-10-11 Veranda e vista dalla veranda verso il mare







Foto 12-13 Camere da letto





Foto 14-15 Bagni

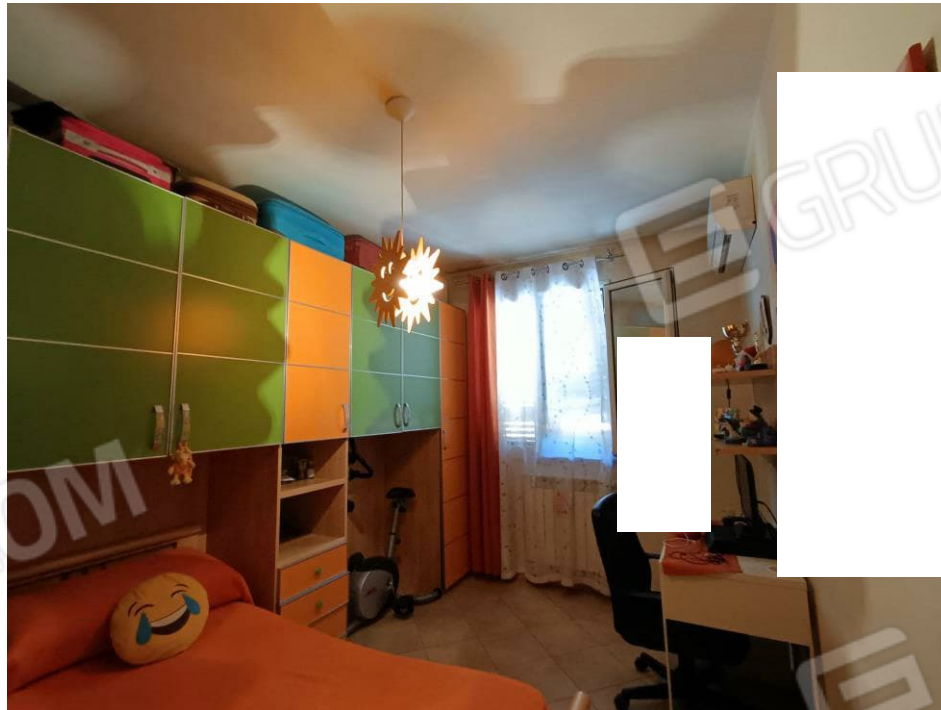