

**TRIBUNALE DI PALERMO**  
Procedura Esecutiva n. 304/2022 R.G.Es.

**STATO DI FATTO**  
Come da rilievo del 12/12/2023

**PIANO PRIMO**  
H. 290 cm.

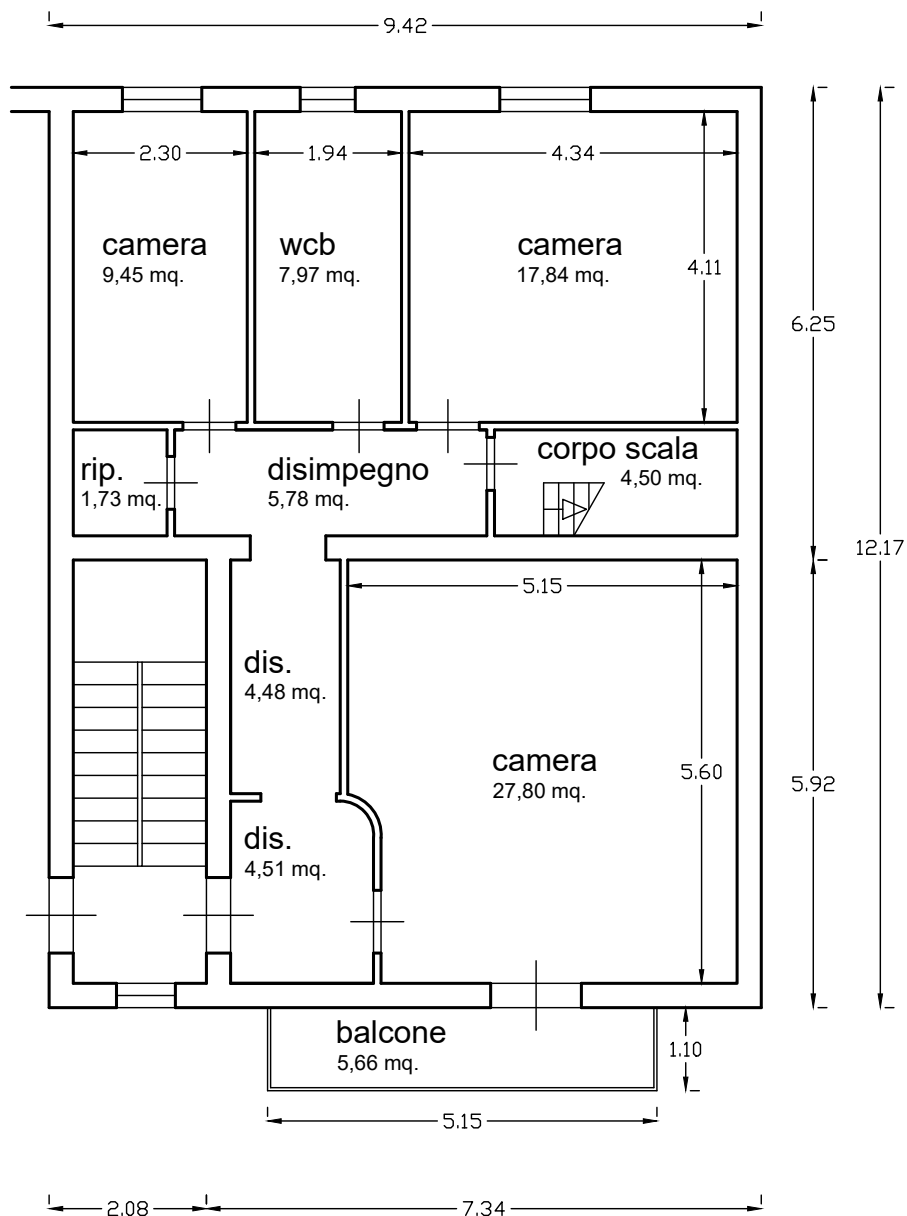

Superficie Utile Netta	mq. 76,56 (abitazione)
Superficie non Residenziale	mq. 5,66 (balcone)
Superficie Coperta Lorda	mq. 102,33



**TRIBUNALE DI PALERMO**  
Procedura Esecutiva n. 304/2022 R.G.Es.

**STATO DI FATTO**  
Come da rilievo del 12/12/2023

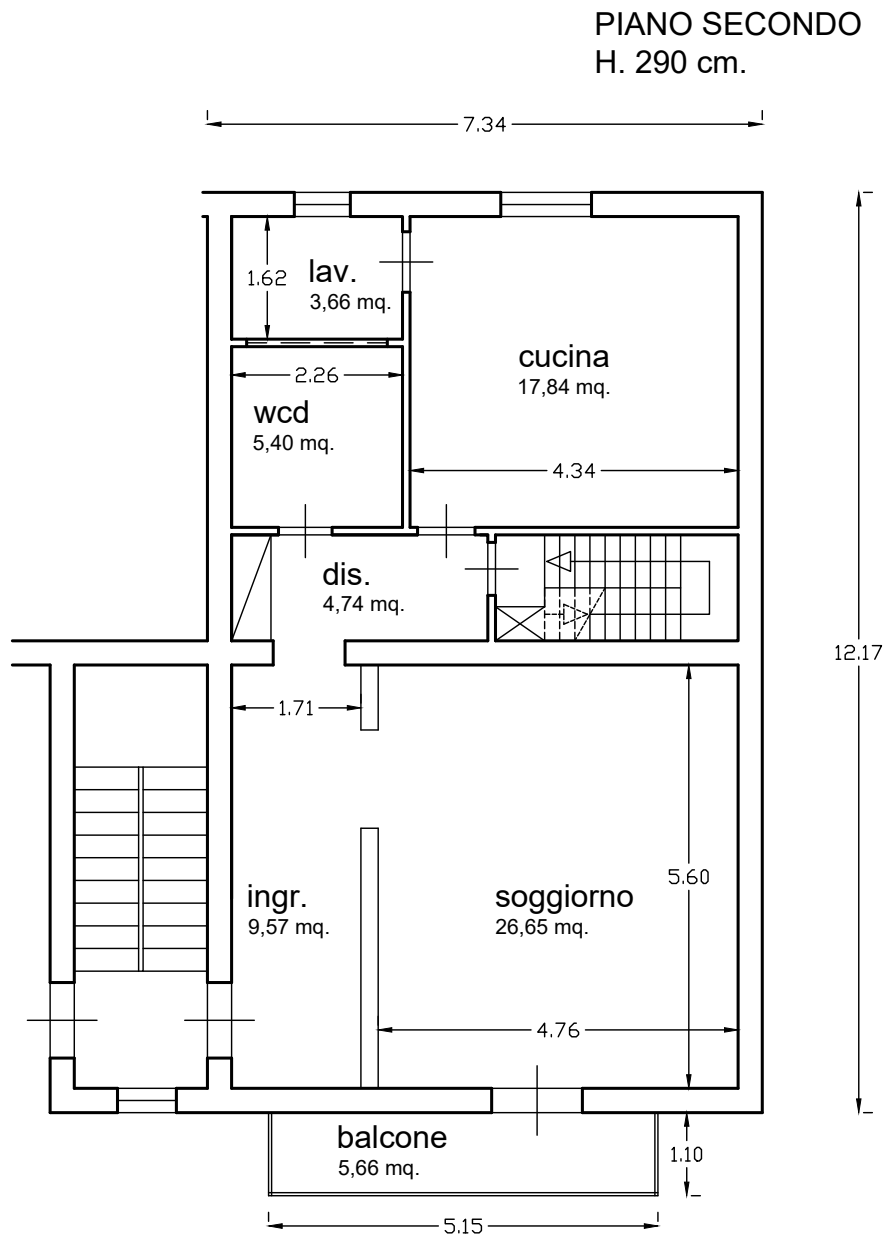

Superficie Utile Netta	mq. 67,86 (abitazione)
Superficie non Residenziale	mq. 5,66 (balcone)
Superficie Coperta Lorda	mq. 89,33

