

**TRIBUNALE DI PALERMO**  
Procedura Esecutiva n. 304/2022 R.G.Es.

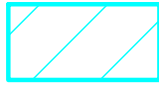

Porzione di immobile oggetto di Domanda di Sanatoria  
Edilizia ai sensi della L.N. 47/85 realizzata in prima  
fascia temporale fino al 01/09/1967

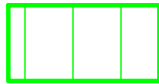

Porzione di immobile oggetto di Domanda di Sanatoria  
Edilizia ai sensi della L.N. 47/85 realizzata nella seconda  
fascia temporale tra il 02/09/1967 al 29/01/1977

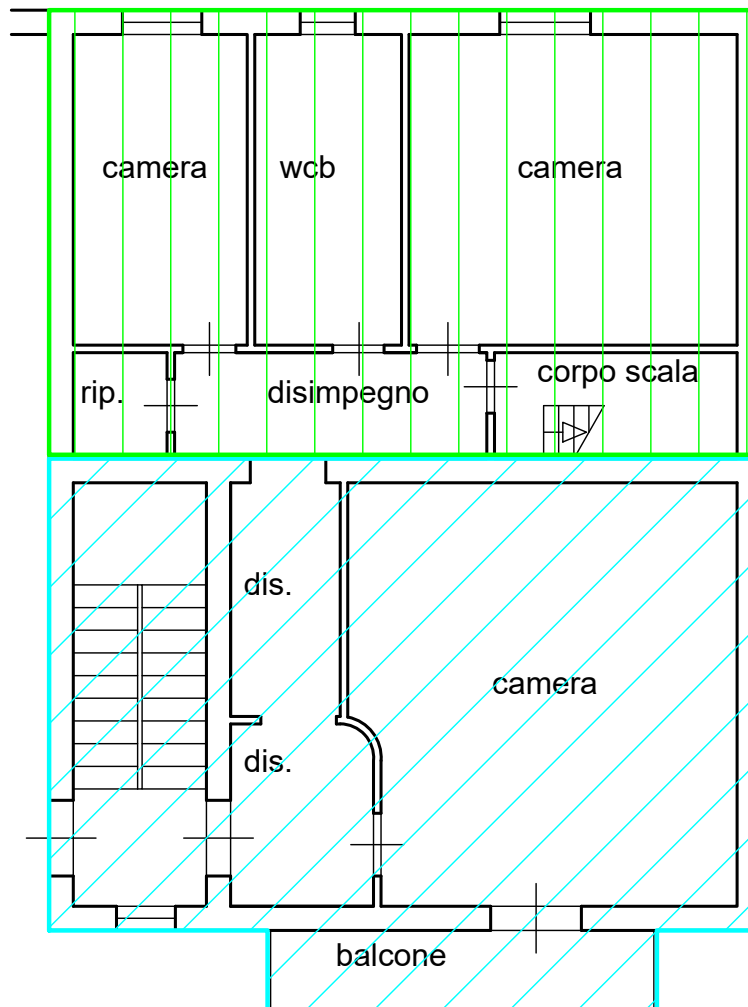

PIANO PRIMO  
H. 290 cm.



**TRIBUNALE DI PALERMO**  
Procedura Esecutiva n. 304/2022 R.G.Es.



Porzione non regolarizzabile ai sensi della L.N. 47/85 in quanto realizzata dopo il 01/10/1983 - verificata tramite visura fotogrammetrica S.A.S. anno 1985 Str. 4 foto 4841

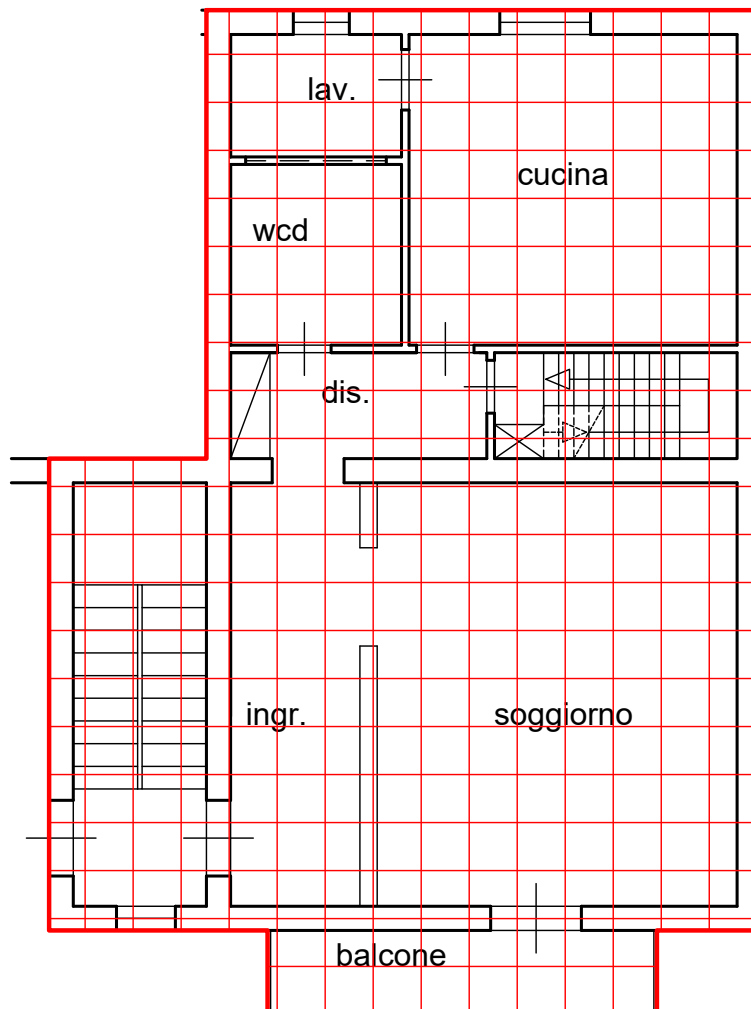

PIANO SECONDO  
H. 290 cm.

