

Genzia del Territorio
CATASTO FABBRICATI
Ufficio Provinciale di
Palermo

Identificativi Catastali:

Sezione:

Foglio: 9

Particella: 3444

Subalterno: 8

Compilata da:

Viola Pietro

Iscritto all'albo:

Geometri

Prov. Palermo

N. 999

Data n. 1

Scala 1:200

VIA GIUSEPPE BOMMARITO

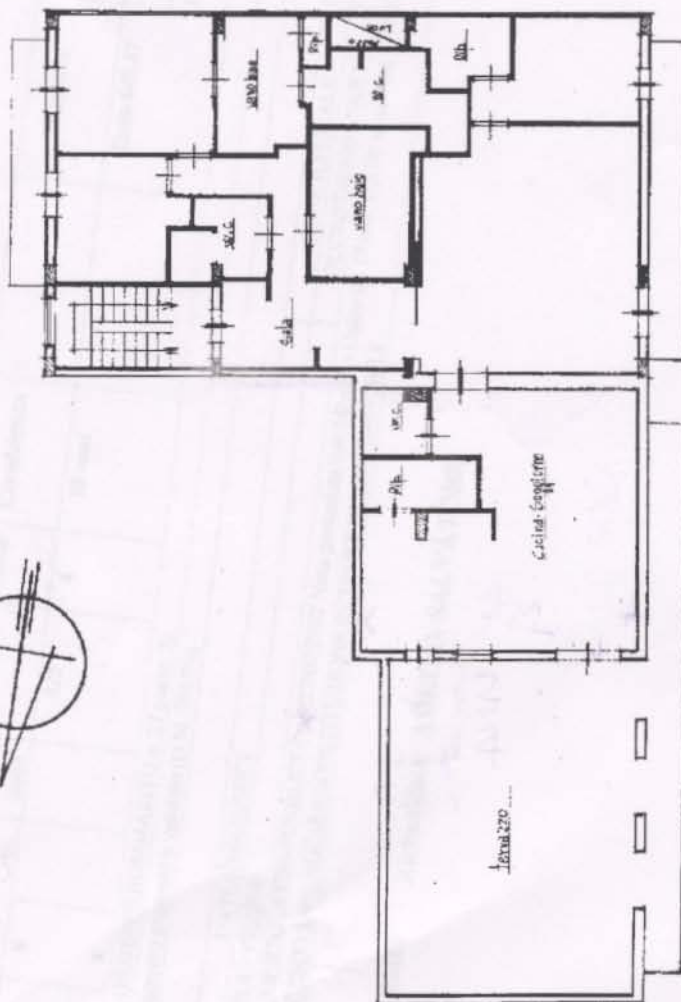

PIANO SECONDO
H=3.00

VIA LUIGI CAPUANO



Catasto dei fabbricati - Situazione al 22/11/2010 - Comune di BALESTRATE(A592) - < Foglio: 9 Particella: 3444 - Subalterno 8 >
VIA GIUSEPPE BOMMARITO n. 27 piano: 2;

Ultima Planimetria2 in atti

Data: 22/11/2010 - n. PA0606566 - Richiedente AGRUSA SALVATORE

Tot.schede: 1 - Formato di acq.: A4(210x297) - Fatt. di scala: 1:1