

**Agenzia del Territorio  
CATASTO FABBRICATI  
Ufficio Provinciale di  
Palermo**

Dichiarazione protocollo n. PA0396297 del 06/12/2006

Planimetria di u.i.u. in Comune di Palermo

Via Villa Verona

civ. 35

Identificativi Catastali:

Sezione:  
Foglio: 20  
Particella: 547  
Subalterno: 33

Completato da:

Iscritto all'albo:  
Ingegneri

Prov. Palermo

N. 2598

Scheda n. 1

Scala 1:200

Pianta Piano Primo H= 270 cm

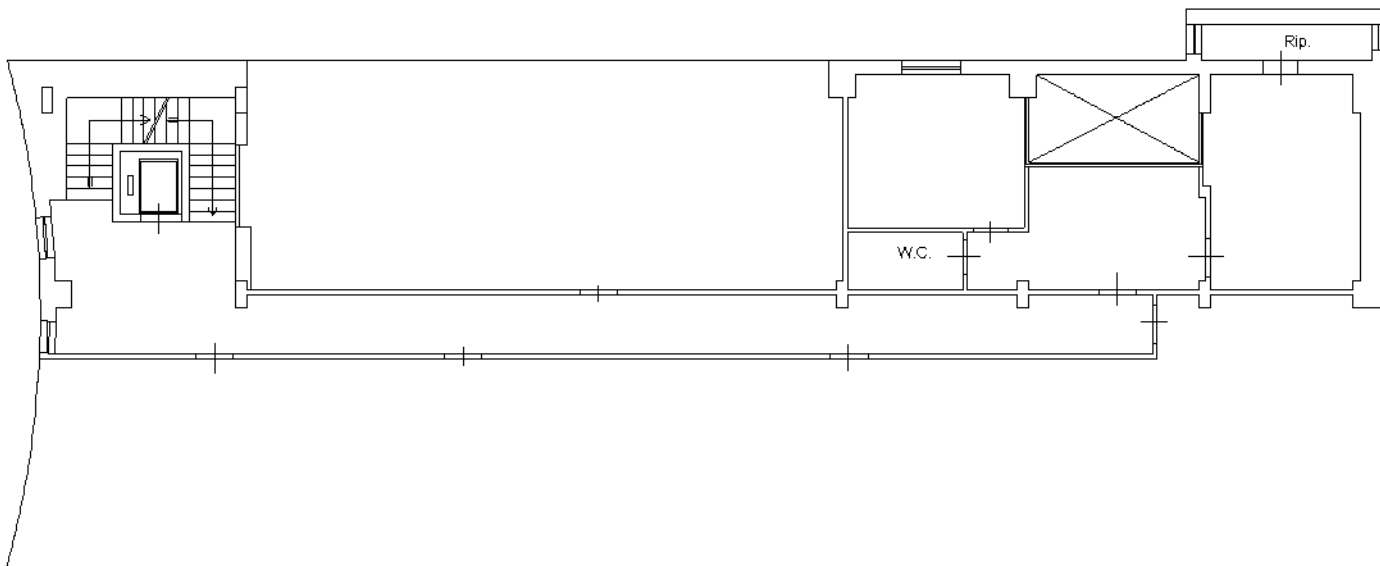

Via Villa Verona

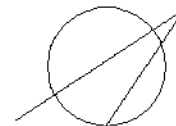

Nord

Catasto dei Fabbricati - Situazione al 09/01/2024 - Comune di PALERMO(G273) - < Foglio 20 - Particella 547 - Subalterno 33 >  
VIA VILLA VERONA n. 35 Piano 2

Ultima planimetria in atti