

MOD. 240/87
F. 10/2000 - 497



MINISTERO DELLE FINANZE

Mod. B (Nuovo Catasto Edilizio Urbano)

DIREZIONE GENERALE DEL CATASTO E DEI SERVIZI TECNICI ERARIALI

Lirc
150

NUOVO CATASTO EDILIZIO URBANO

IL DECRETO LEGGE 1 APRILE 1978 N. 161

Planimetria dell'immobile situato nel Comune di PALERMO

Via NUOVA, 21

Ditta

Allegata alla dichiarazione presentata all'Ufficio Tecnico Erariale di PALERMO

PIANO ATTICO EDIFICIO "B", SCALA "D", INT. 15

h = 3.00

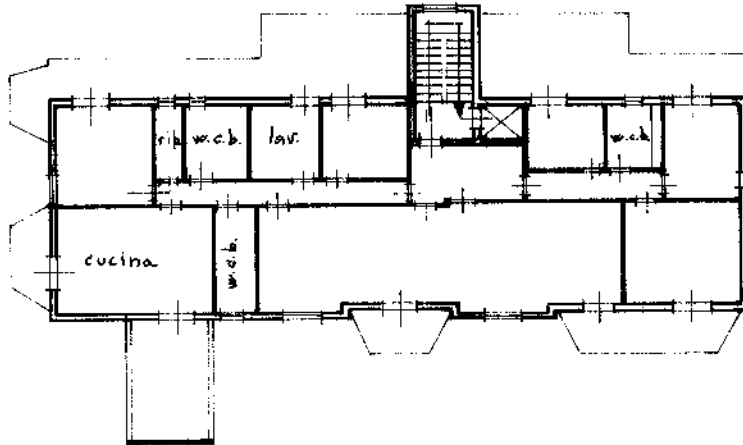

1191989

ORIENTAMENTO



SCALA DI 1:200

Fg. 21 part. 333 sub. 54 per ampliamento assume il nuovo identificativo fg. 21 part. 333 sub. ...

SPAZIO RISERVATO PER LE ANNOTAZIONI D'UFFICIO

DATA
PROT. N°

Compilato dal *Geom. ...*

Inserito all'Albo dei Geometri
della Provincia di Palermo

DATA
Firma: *Francesco ...*

Ultima planimetria in atti

invari 01
Catasto dei Fabbricati - Situazione al 07/02/2024 - Comune di PALERMO(G273) - < Foglio 21 - Particella 333 - Subalterno 57 >
Firmato DOTT. ING. GIULIO DI ERICOSTA DOTT. ANTONIO BARRICONE, P.A. NG CA 3 Serial#: 5cd3077e3046996b9071ab9799b6c809

