

MODULARIO
F. rig. rend. 407



MINISTERO DELLE FINANZE
DIPARTIMENTO DEL TERRITORIO
CATASTO EDILIZIO URBANO (RDL 13-4-1939, n. 652)

MOD. BN (CEU)

LIRE
200

Planimetria di u.i.u. in Comune di PALERMO via REGINA BIANCA civ. 8

PROF. -

PIANO PRIMO
H= 3.40 m.

FRONT.

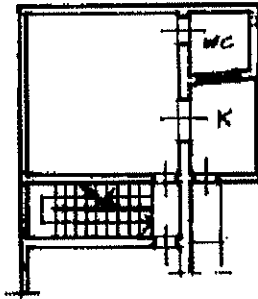

ATRIO INTERNO

PAG. PR.

ORIENTAMENTO

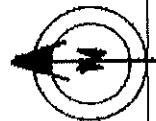

SCALA DI 1:200

ipau.01
Comune di PALERMO(G273) - < Foglio 56 - Particella 765 - Subaltemo 10 >
ARUBAPEC EU QUALIFIED CERTIFICATES CA G1 Serial#: 169adfi34d31fb3

Dichiarazione di N.C.
Denuncia di variazione

Compilata dal ING.
(Titolo, cognome e nome)

Utile planimetria in atti
identificativi catastali

Iscritto all'albo de ING. EGNERI

Data Presentazione: 06/05/1999 - Data: 31/01/2023 - n. T257596 - Richiedente: ING. EGNERI
Totale schede: 2 Formato di acquisizione: A4(210x297) - Formato stampa richiesto: A4(210x297)

della provincia di PA
data 26/05/1999 Firma [Signature]

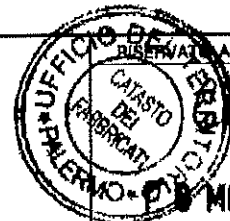

Firmato



MODULARIO
F. rig. rend. 487



MINISTERO DELLE FINANZE
DIPARTIMENTO DEL TERRITORIO
CATASTO EDILIZIO URBANO (RDL 13-4-1939, n. 652)

LIRE
200

Planimetria di u.i.u. in Comune di PALERMO via REGINA BIANCA civ. 8

Piano secondo
H = 2,80 m.

PROPR.

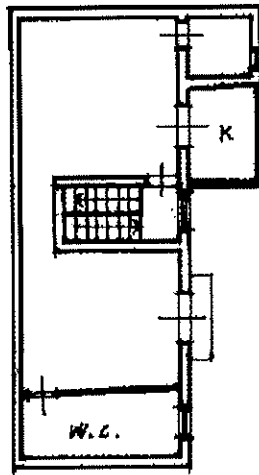

PROPR.

ATRIO INTERNO

PROPR.

ORIENTAMENTO

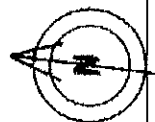

SCALA DI 1:1000

Dichiarazione di N.C.
Denuncia di variazione

Compilata dal

Ultima planimetria in atti
identificativi catastali

Iscritta all'albo de GLI INGEGNERI

Data presentazione: 29/04/1999 - Data: 31/01/2023 - n. T257597 - Richiedente: REALENTO

data provincia di PALERMO LLGCM53R 102PK

Formato stampa richiesto: A4 (210x297) - Formato di acquisizione: A4 (210x297)

data Firma [Signature]

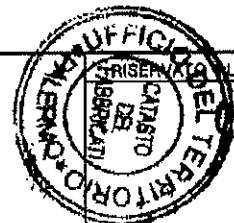

29 APR 1999

Interr 01
Comune di PALERMO (G273) - < Foglio 56 - Particella 765 - Subaltemo 11 >
Ente ARUBAPEC EU QUALIFIED CERTIFICATES CA G1 Serial# 1cf9ad134d31fb3

Firmato i

