

Planimetria dello stato di fatto di un appartamento sito al piano terzo.  
scala 1:100

s.u. circa 73,33 mq. oltre spazi esterni

s.l. circa 83,60 mq. oltre il balcone di mq. 13,12

s.c.t. circa 87,54 mq.

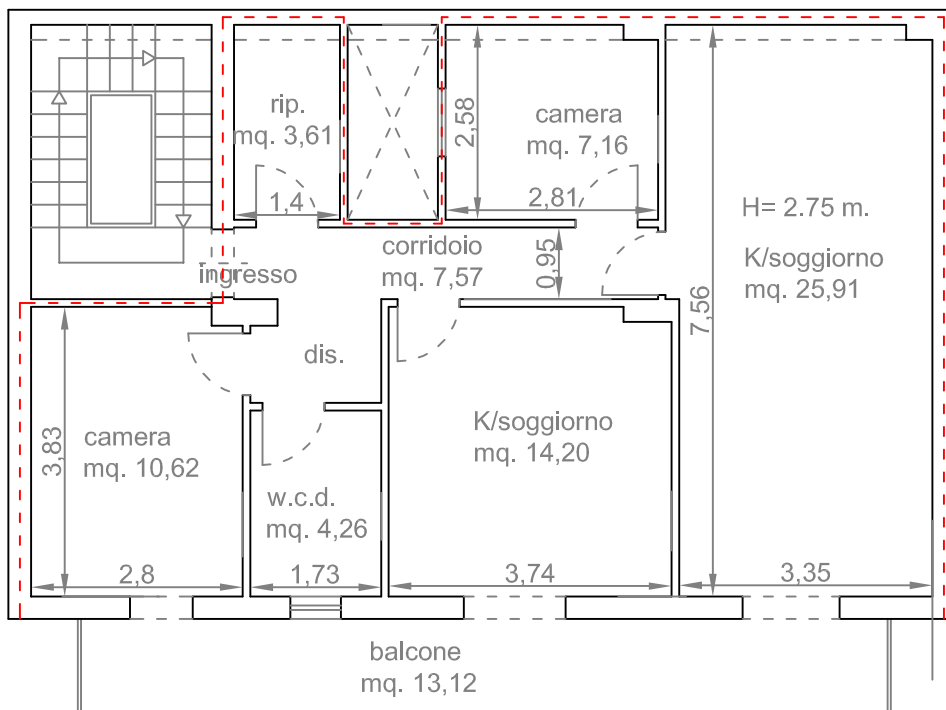

via Dante Alighieri



N

Planimetria dello stato di fatto del lastrico solare, piano quarto.  
scala 1:100  
s.u. circa 81,31 mq.  
s.c.t. circa 90,00 mq.

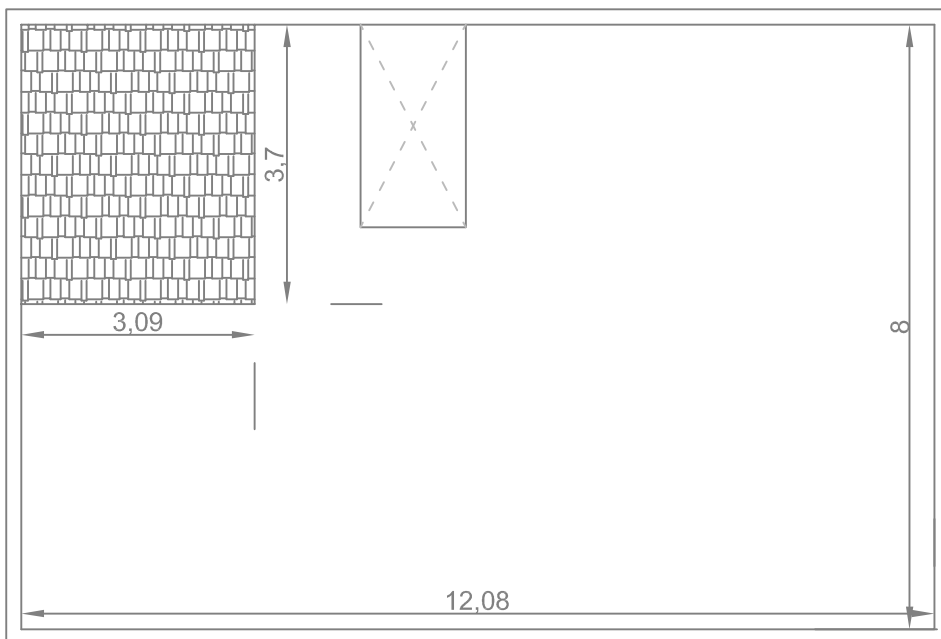

via Dante Alighieri



Planimetria dello stato di fatto del lastrico solare, piano quarto.  
scala 1:100  
s.u. circa 81,31 mq.  
s.c.t. circa 90,00 mq.

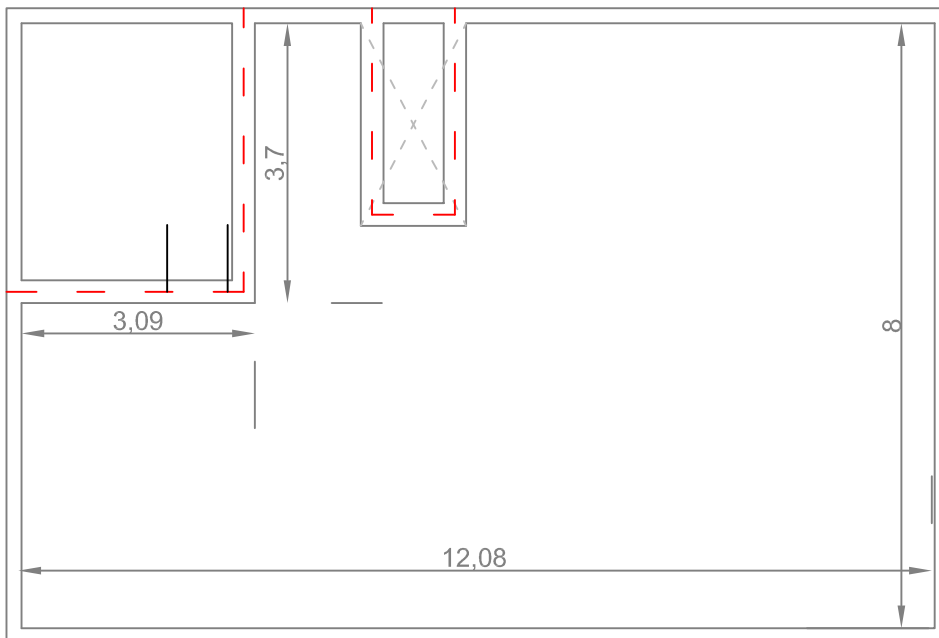

via Dante Alighieri



N