

Allegato 12 - Rilievi metrici

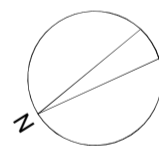

Immobile A (sub. 44)
mq = 154

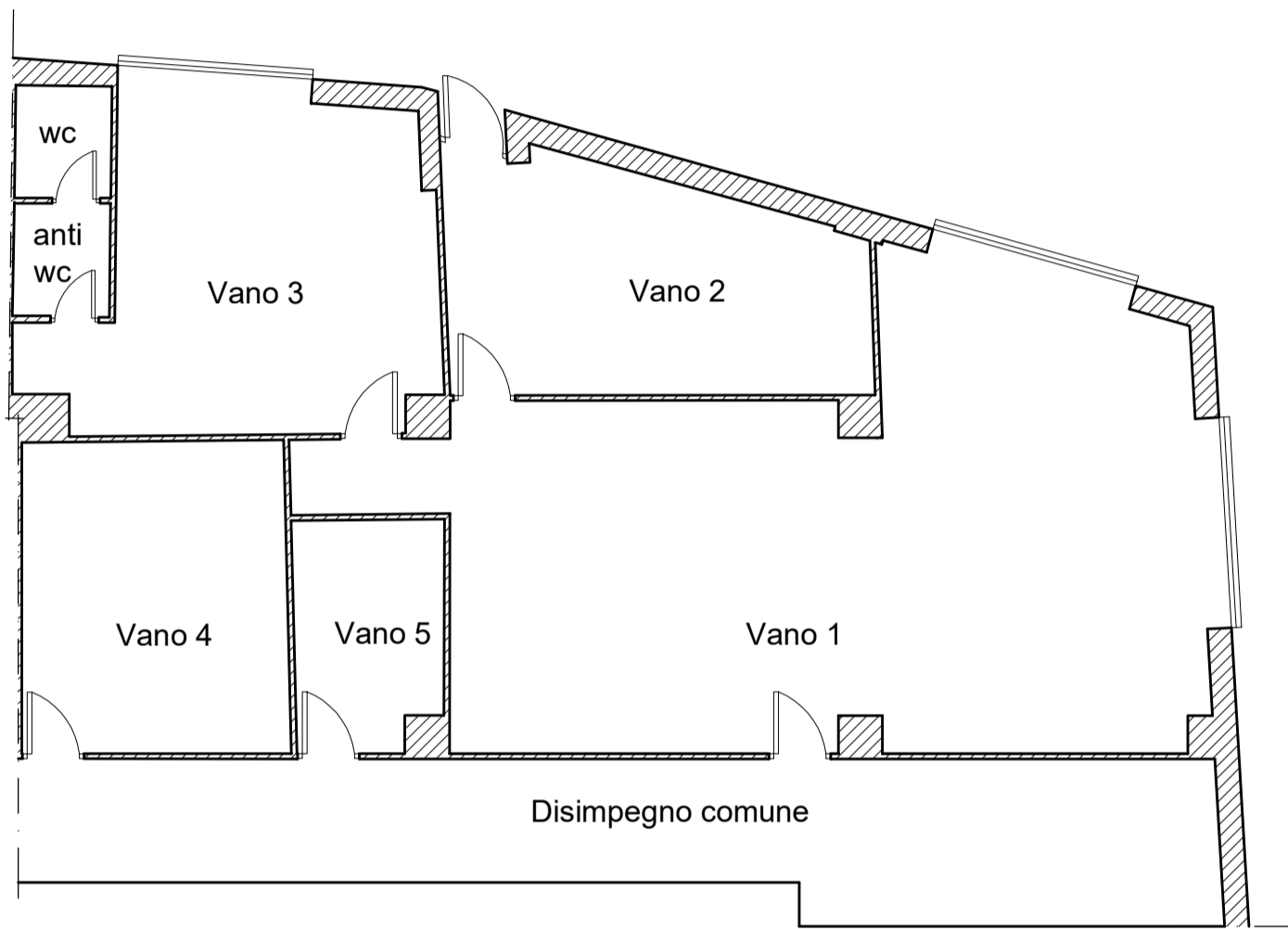

SCALA 1:200
0 5 10 20 30 40

Rilievo stato di fatto

Immobile B (sub.38)
mq 253,7

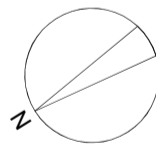
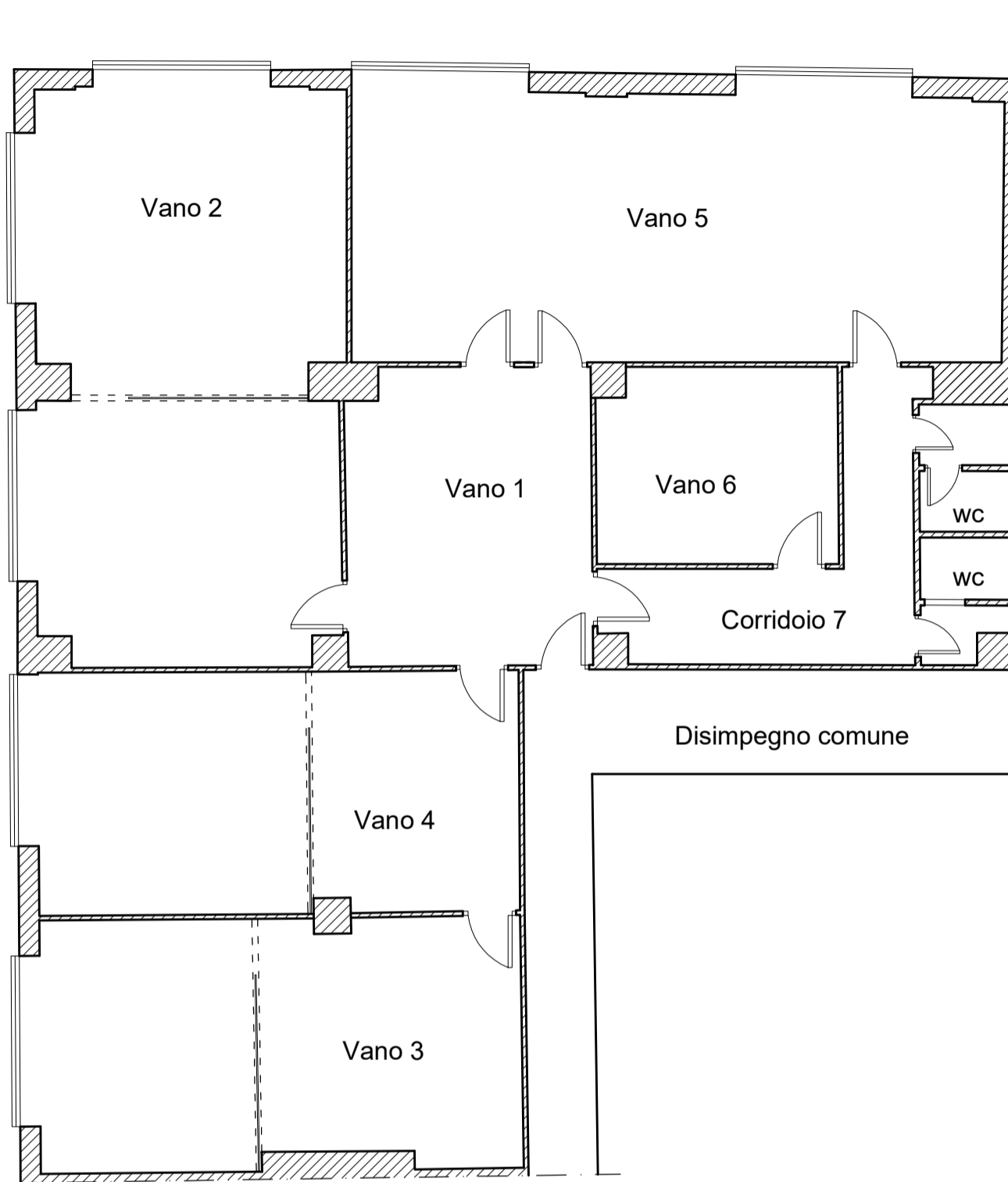

SCALA 1:200

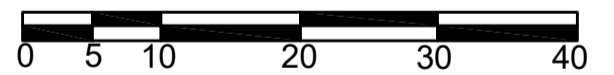

Rilievo stato di fatto

Immobile C (sub.53)
mq 136,20

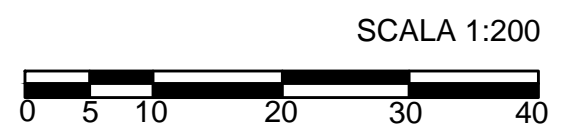
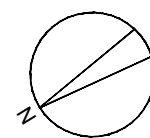
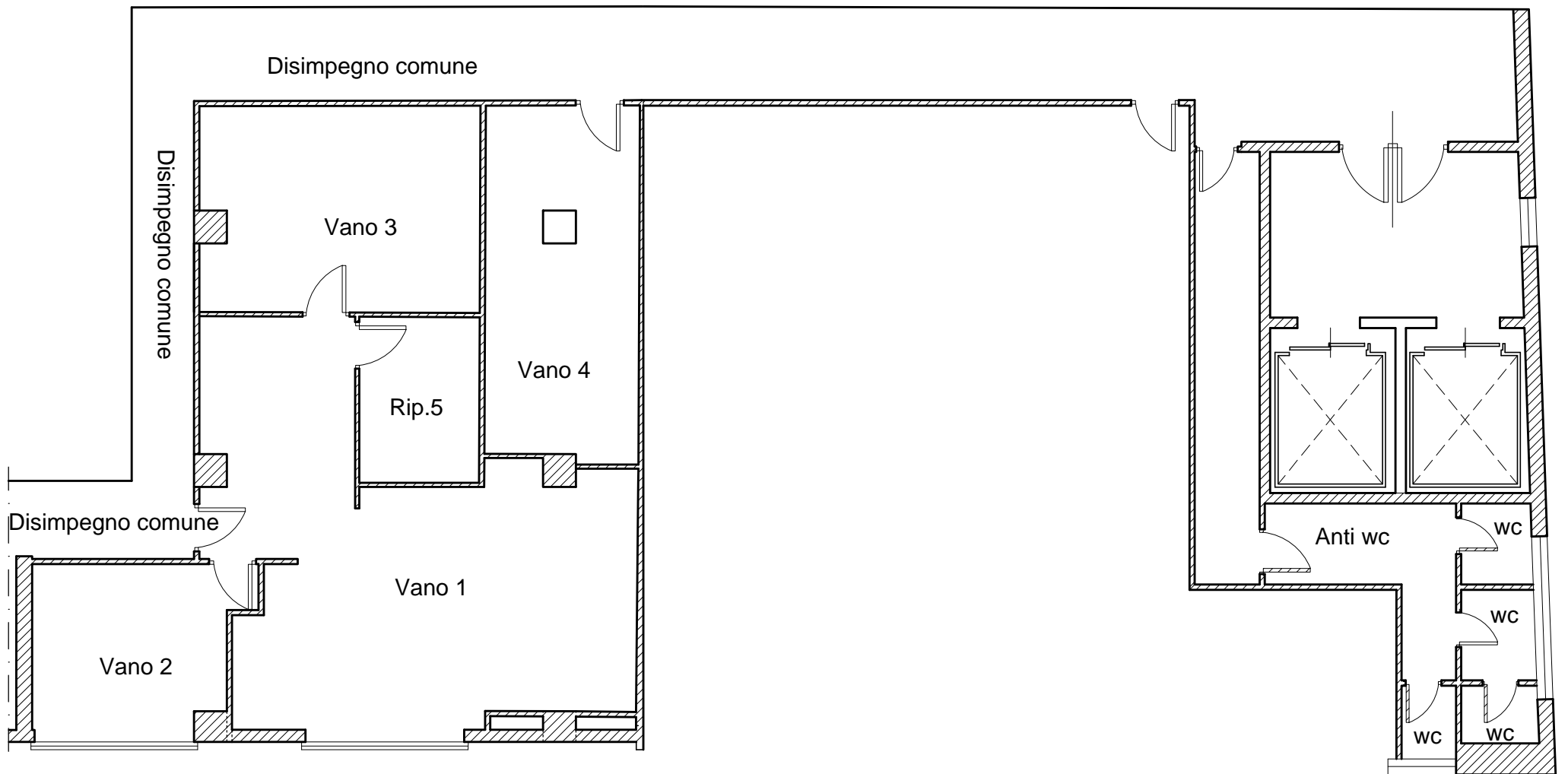

Rilievo stato di fatto

Immobile D (sub.54)
mq 132,26

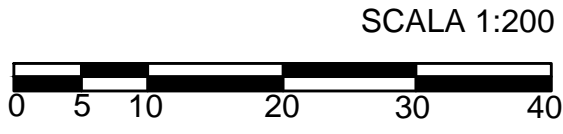
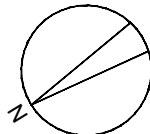
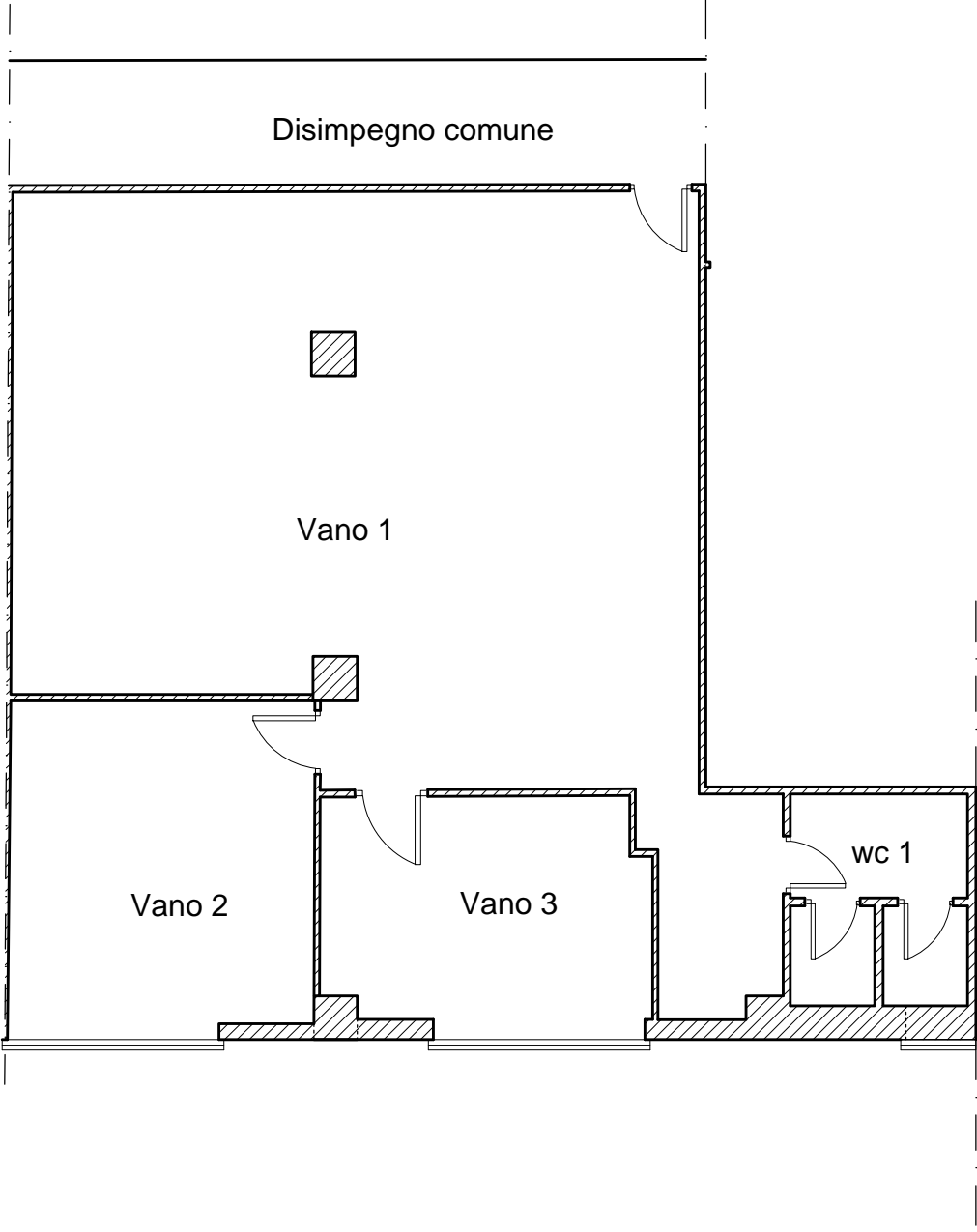

Rilievo stato di fatto

Immobile E (sub.68)

LOTTO E TOT.
376,53



LEGENDA

- UI 1
- UI 2
- UI 3

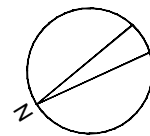

SCALA 1:200

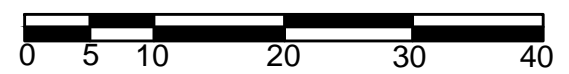

Rilievo stato di fatto

Immobile F (sub 69)
mq = 71,66

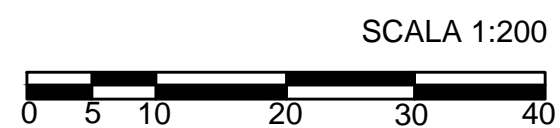
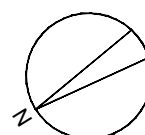
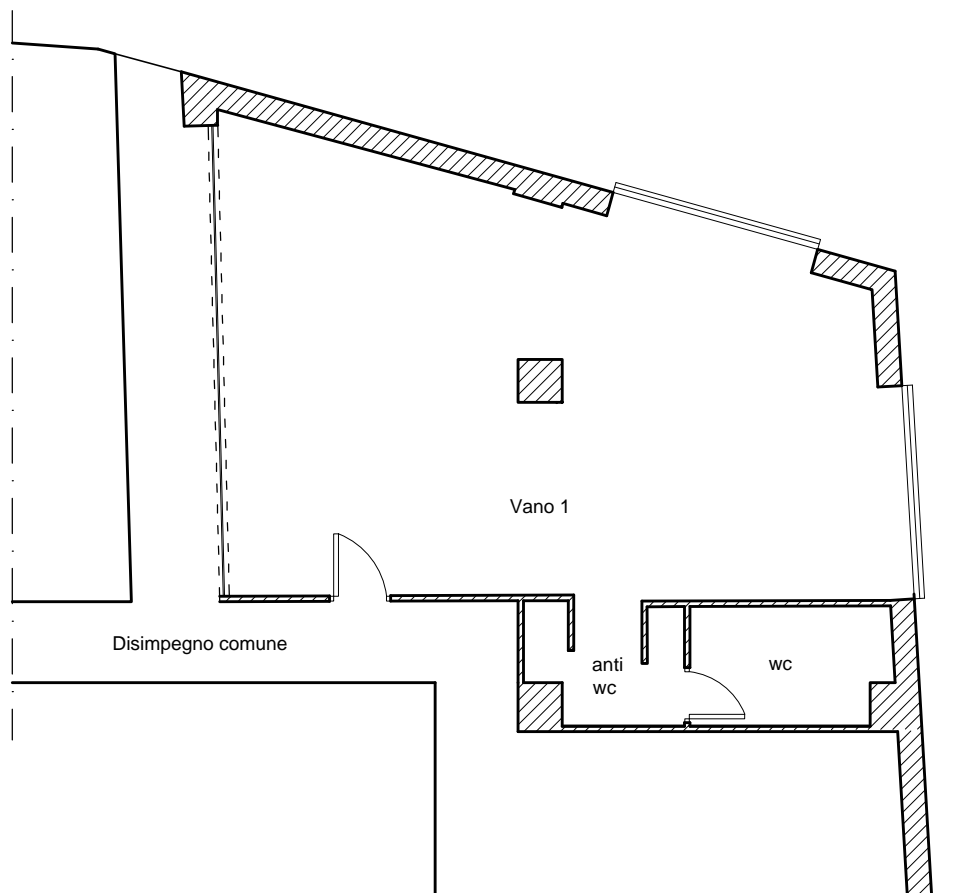

Rilievo stato di fatto



8 Planimetrie catastali.



**Agenzia delle Entrate
CATASTO FABBRICATI
Ufficio Provinciale di
Palermo**

Dichiarazione protocollo n. PA0072461 del 14/04/2017

Planimetria di u.i.u. in Comune di Palermo

Via Ugo La Malfa

civ. 30

Identificativi Catastali:

Sezione:
Foglio: 21
Particella: 904
Subalterno: 44

Compilata da:

Iscritto all'albo:
Geometri

Prov. Palermo

N. 4495

Scheda n. 1

Scala 1:200

Piano Terzo
h = 305 cm

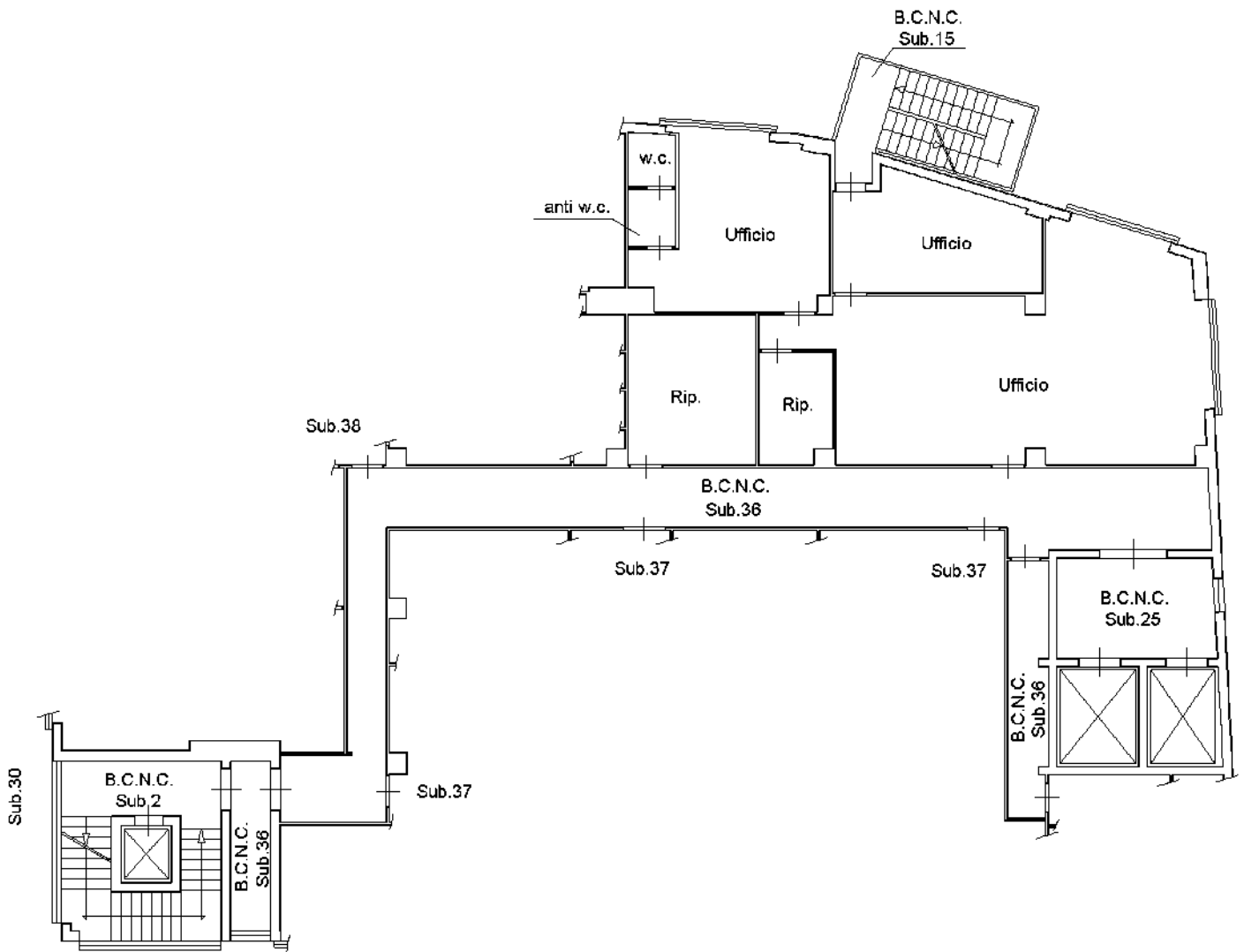

Orientamento

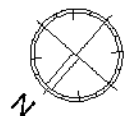

Ultima planimetria in atti



**Agenzia delle Entrate
CATASTO FABBRICATI
Ufficio Provinciale di
Palermo**

Dichiarazione protocollo n. PA0072456 del 14/04/2017

Planimetria di u.i.u. in Comune di Palermo

Via Ugo La Malfa

civ. 30

Identificativi Catastali:

Sezione:

Foglio: 21

Particella: 904

Subalterno: 38

Compilata da:

Iscritto all'albo:
Geometri

Prov. Palermo

N. 4495

Scheda n. 1

Scala 1:200

Piano Terzo
h = 305 cm

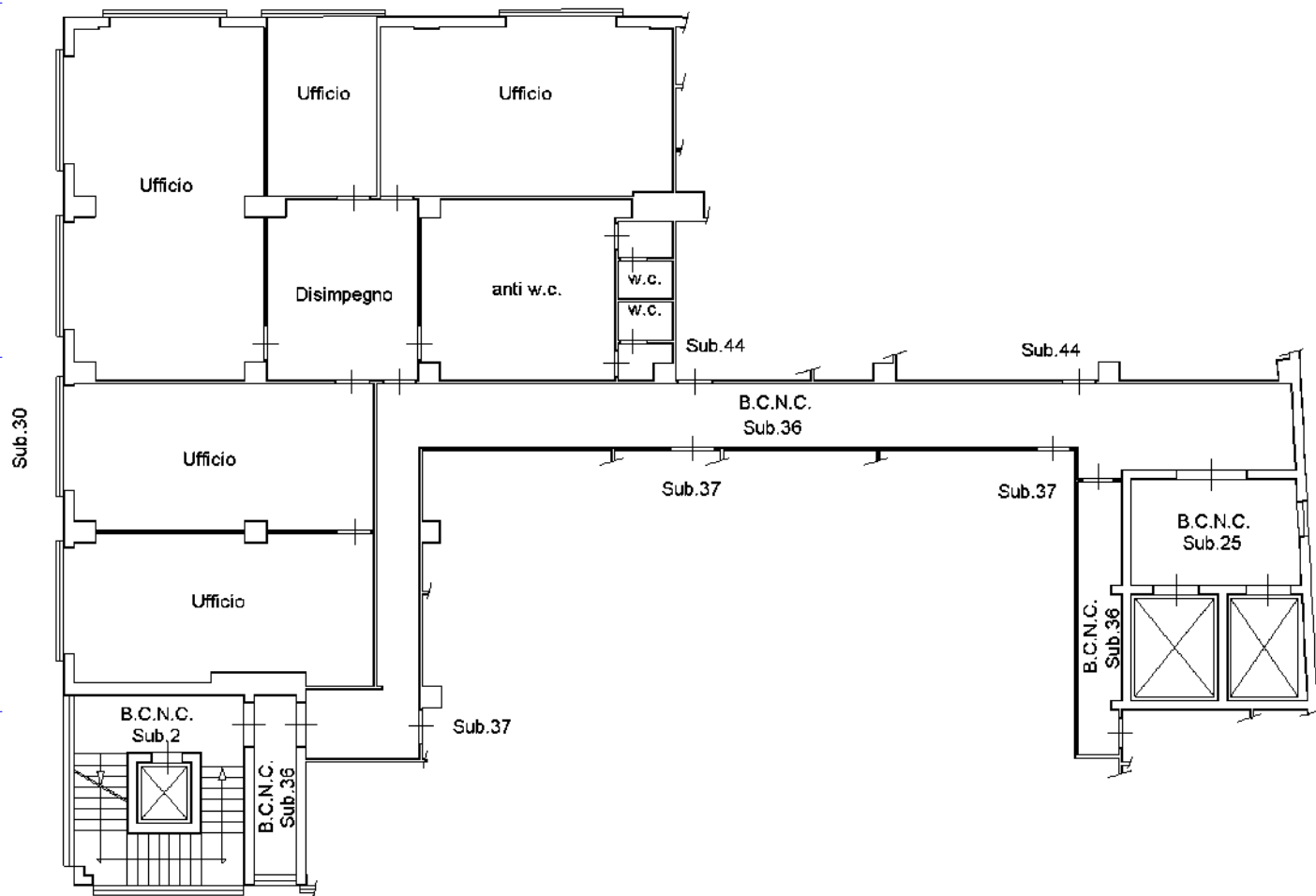

Orientamento



Ultima planimetria in atti



Agenzia delle Entrate
CATASTO FABBRICATI
Ufficio Provinciale di
Palermo

Dichiarazione protocollo n. PA0072455 del 14/04/2017

Planimetria di u.i.u. in Comune di Palermo

Via Ugo La Malfa

civ. 30

Identificativi Catastali:

Sezione:

Foglio: 21

Particella: 904

Subalterno: 53

Compilata da:

Isoritto all'albo:
Geometri

Prov. Palermo

N. 4495

Scheda n. 1

Scala 1:200

Piano Terzo
h = 305 cm

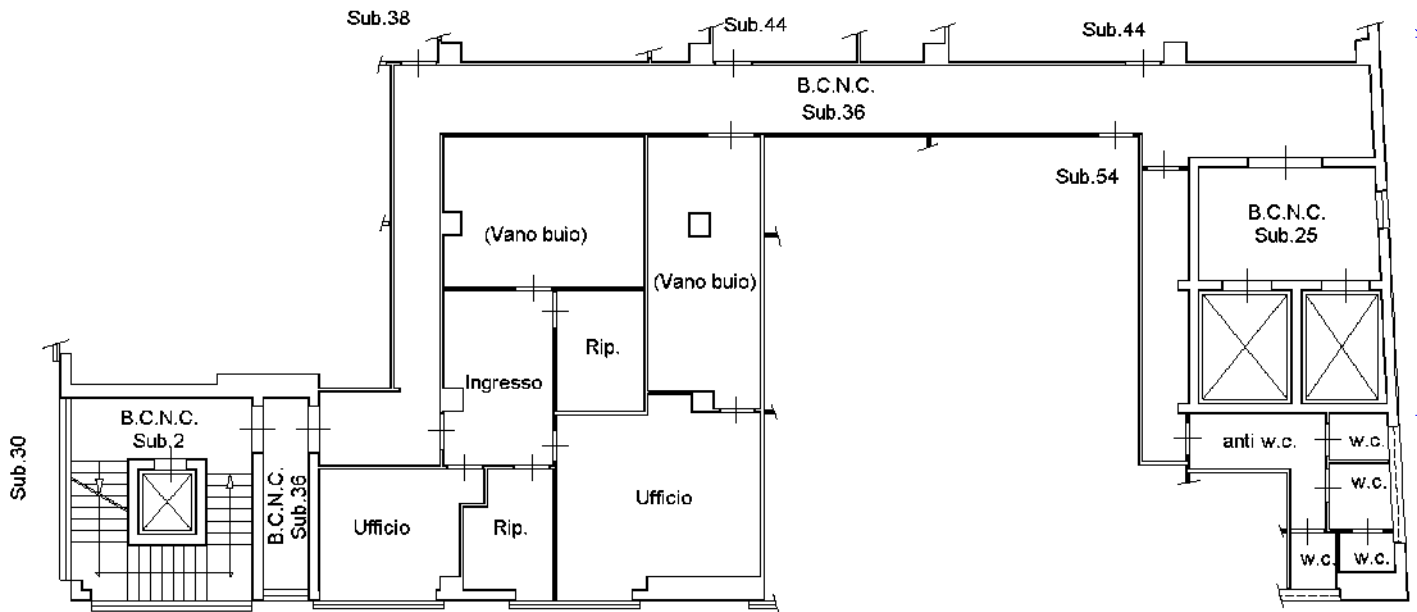

Orientamento



↯

Ultima planimetria in atti



**Agenzia delle Entrate
CATASTO FABBRICATI
Ufficio Provinciale di
Palermo**

Dichiarazione protocollo n. PA0072455 del 14/04/2017

Planimetria di u.i.u. in Comune di Palermo

Via Ugo La Malfa

civ. 30

Identificativi Catastali:

Sezione:

Foglio: 21

Particella: 904

Subalterno: 54

Comilata da:

Iscritto all'albo:
Geometri

Prov. Palermo

N. 4495

Scheda n. 1

Scala 1:200

Piano Terzo
h = 305 cm

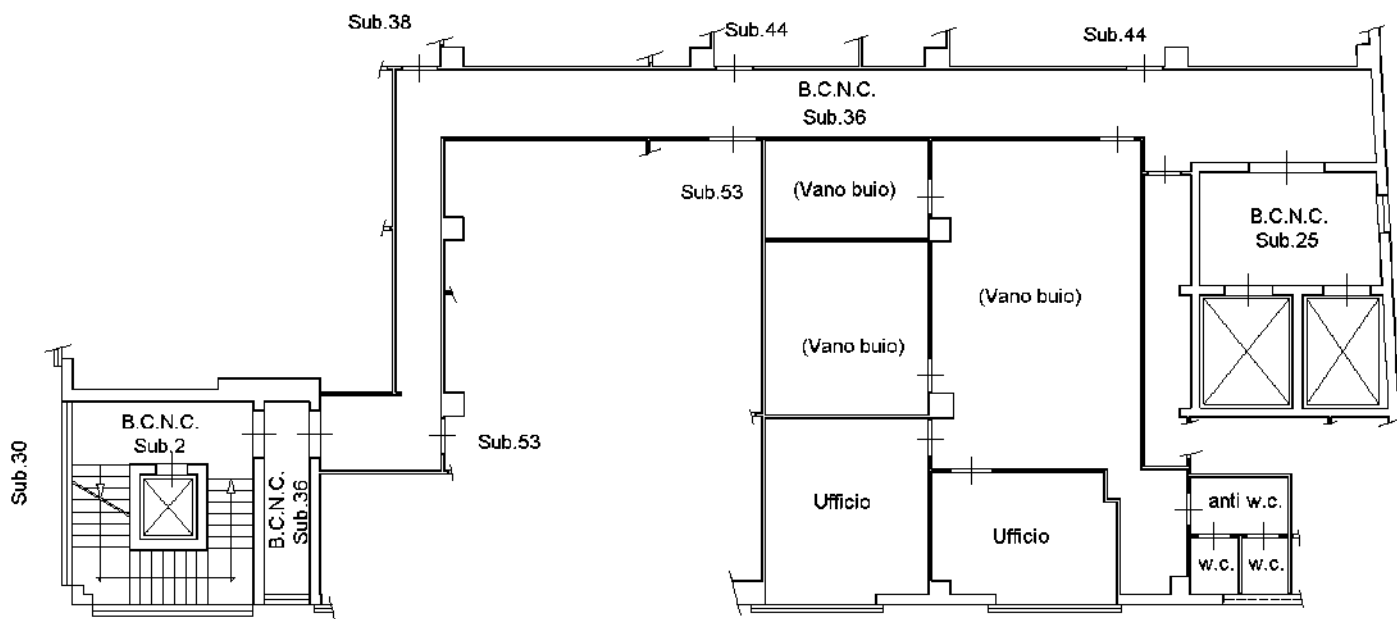

Orientamento



Ultima planimetria in atti

**Agenzia delle Entrate
CATASTO FABBRICATI
Ufficio Provinciale di
Palermo**

Dichiarazione protocollo n. PA0187968 del 14/09/2017

Planimetria di u.i.u. in Comune di Palermo

Via Ugo La Malfa

civ. 30

Identificativi Catastali:

Sezione:
Foglio: 21
Particella: 904
Subalterno: 68

Comitato di:

Iscritto all'albo:
Geometri

Prov. Palermo

N. 4495

Scheda n. 1 Scala 1:200

Piano Quarto
h = 305 cm

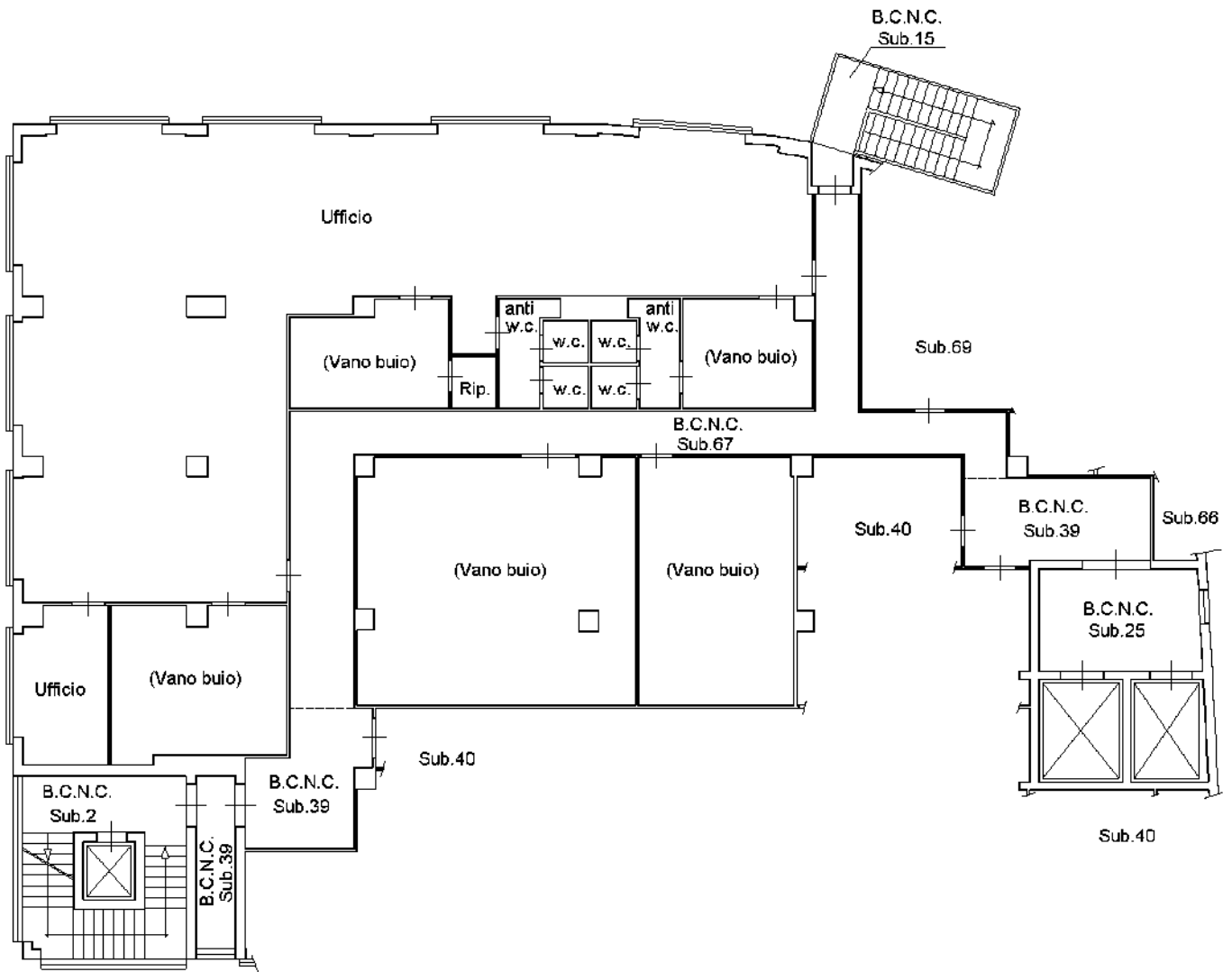

Orientamento

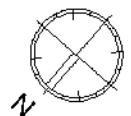

Ultima planimetria in atti



**Agenzia delle Entrate
CATASTO FABBRICATI
Ufficio Provinciale di
Palermo**

Dichiarazione protocollo n. PA0187968 del 14/09/2017

Planimetria di u.i.u. in Comune di Palermo

Via Ugo La Malfa

civ. 30

Identificativi Catastali:

Sezione:

Foglio: 21

Particella: 904

Subalterno: 69

Compilata da:

Iscritto all'albo:
Geometri

Prov. Palermo

N. 4495

Scheda n. 1

Scala 1:200

**Piano Quarto
h = 305 cm**

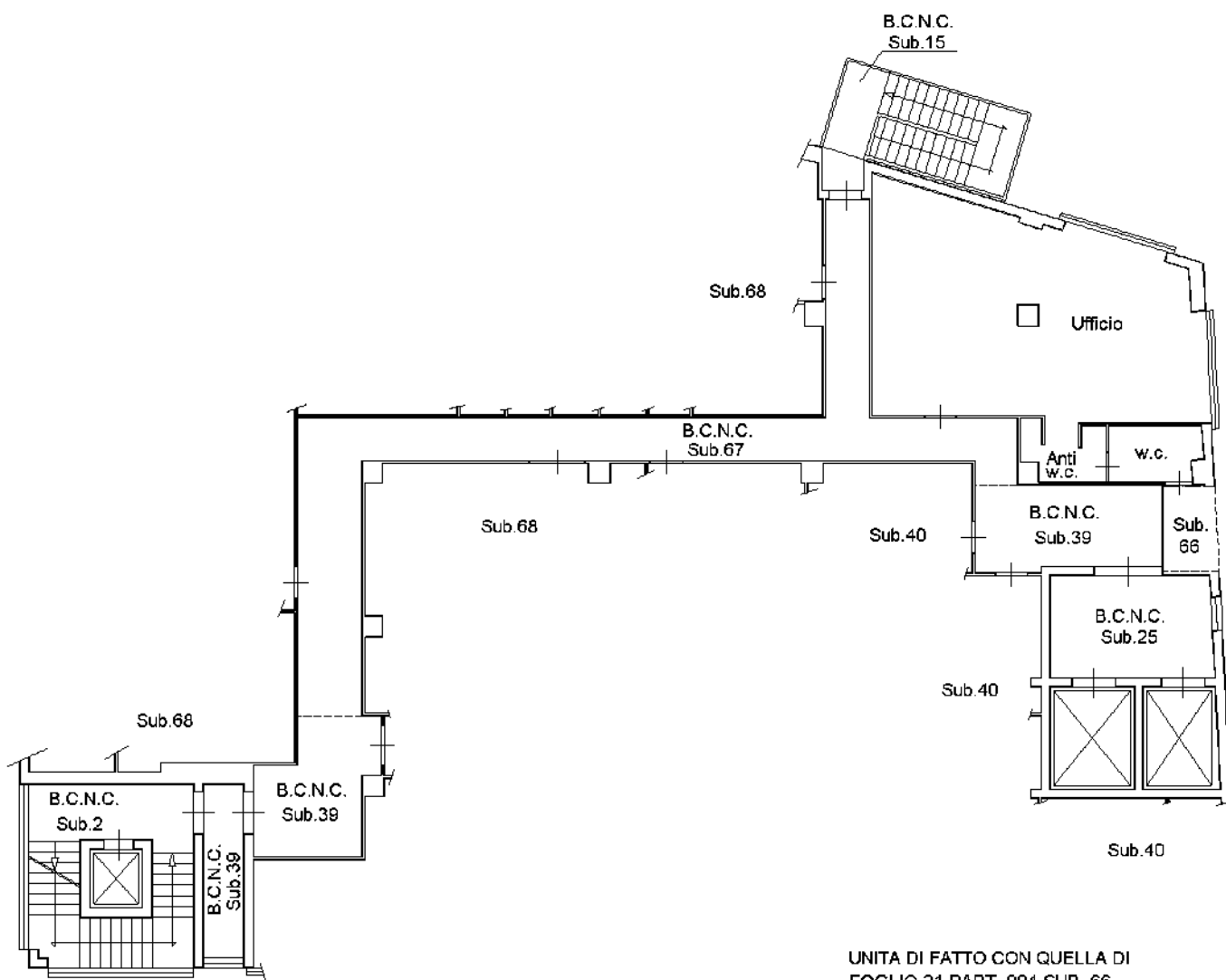

UNITA DI FATTO CON QUELLA DI
FOGLIO 21 PART. 904 SUB. 66

Orientamento

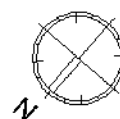

Ultima planimetria in atti



14 - Raffronto tra planimetria catastale e rilievo metrico



Immobile A (sub. 44)
mq = 154

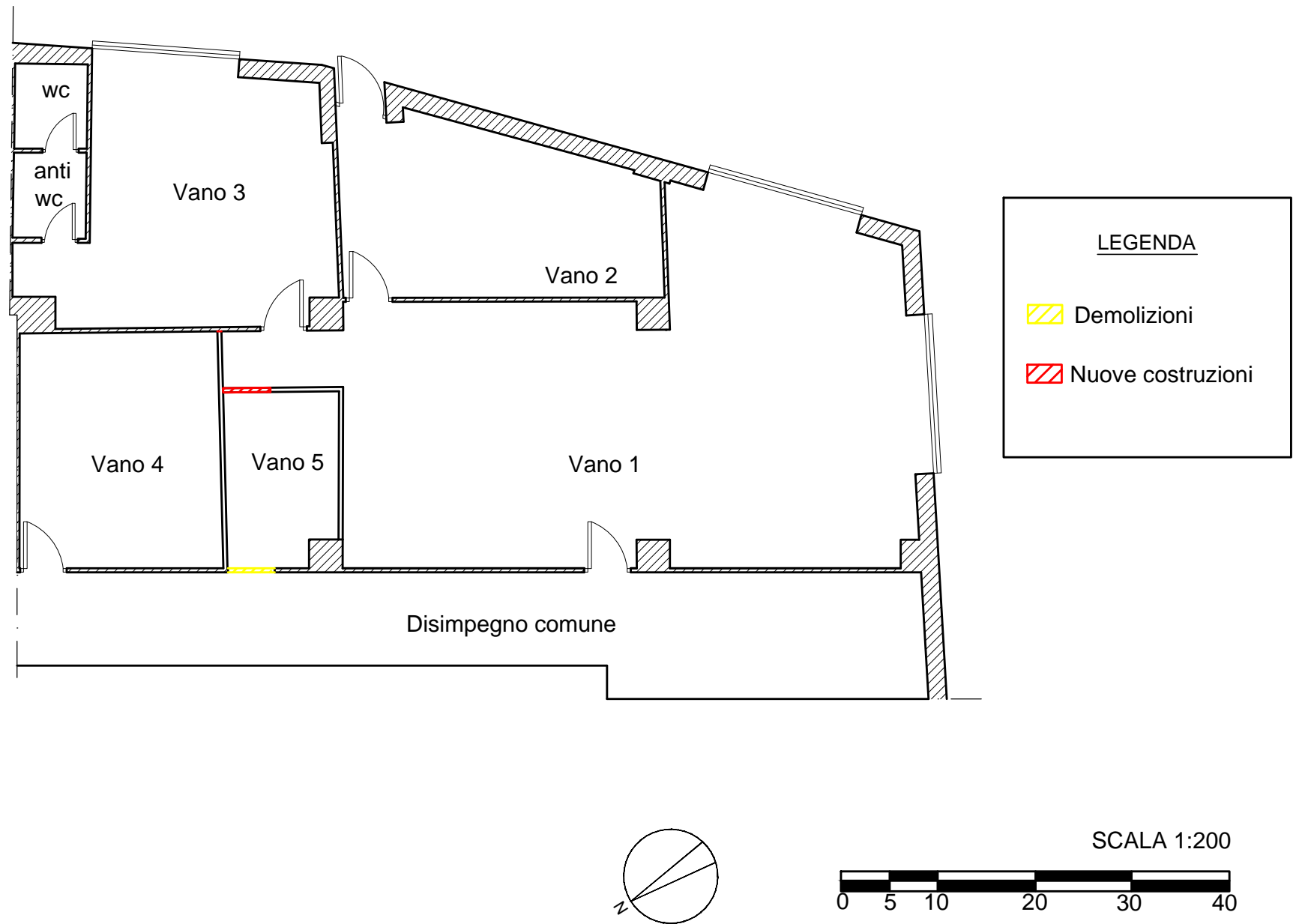

Raffronto tra planimetria catastale e rilievo stato di fatto con evidenziazione delle demolizioni e ricostruzioni

Immobile B (sub.38)
mq 253,7

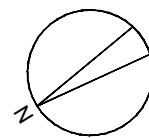
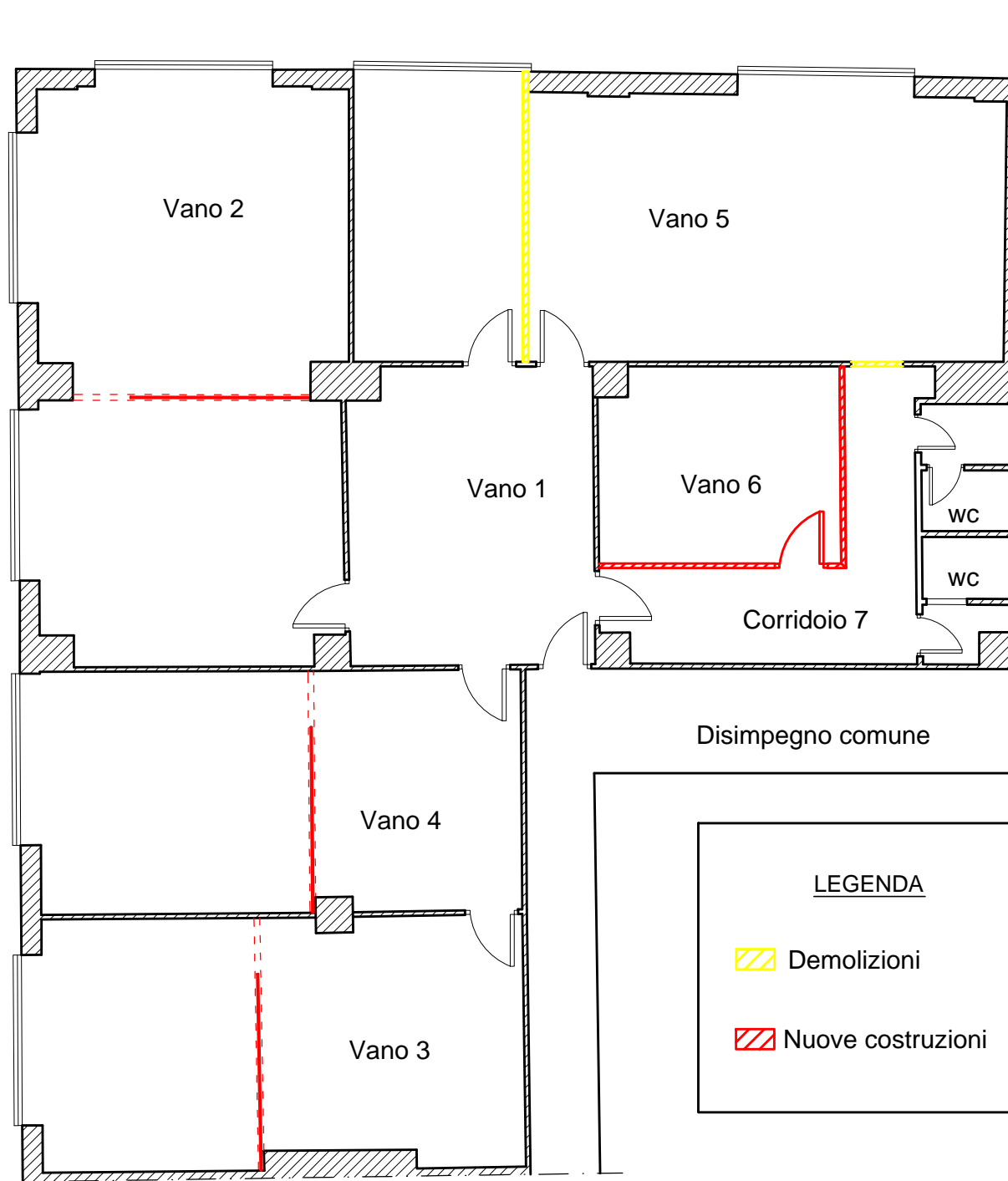

SCALA 1:200
0 5 10 20 30 40

Raffronto tra planimetria catastale e rilievo stato di fatto con evidenziazione delle demolizioni e ricostruzioni



Immobile C (sub.53)
mq 136,20

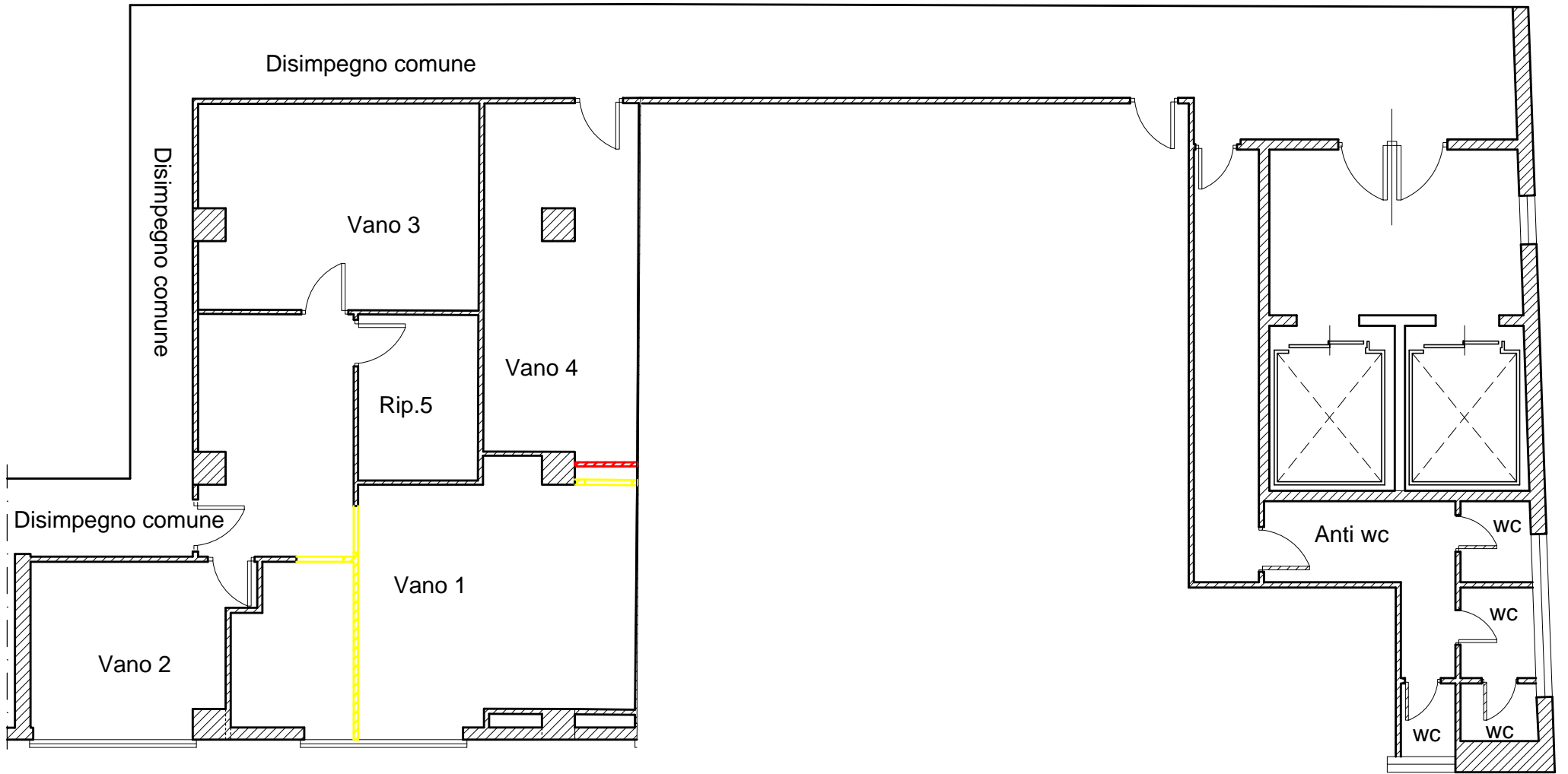

LEGENDA

-  Demolizioni
-  Nuove costruzioni

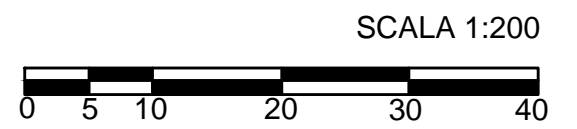
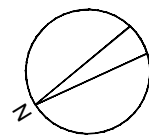

Raffronto tra planimetria catastale e rilievo stato di fatto con evidenziazione delle demolizioni e ricostruzioni

Immobile D (sub.54)
mq 132,26

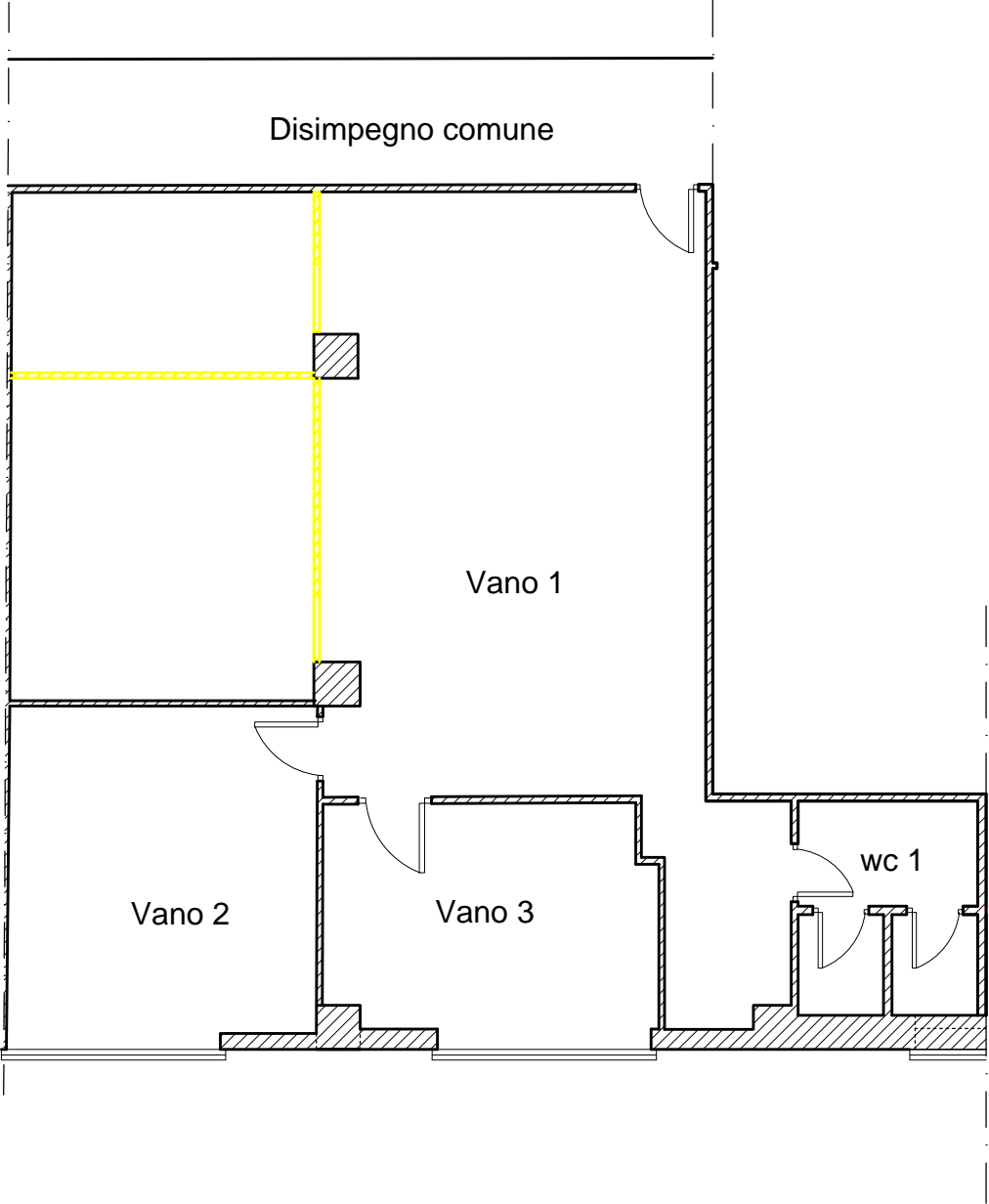

LEGENDA

-  Demolizioni
-  Nuove costruzioni

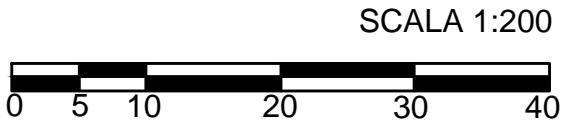
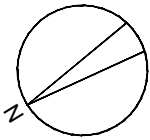

Raffronto tra planimetria catastale e rilievo stato di fatto con evidenziazione delle demolizioni e ricostruzioni



Immobile E (sub.68)

LOTTO E TOT.
376,53

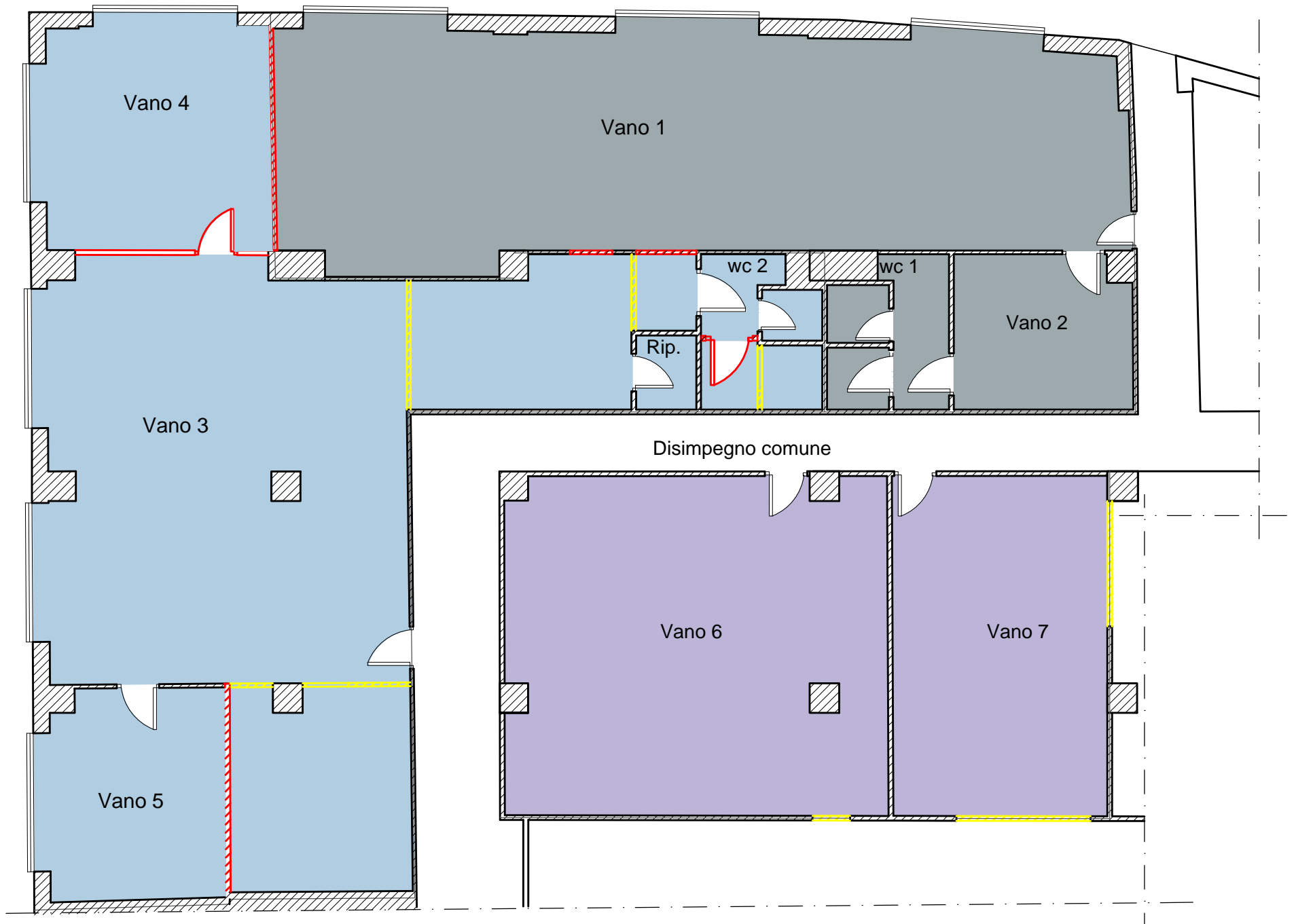

LEGENDA	
■ UI 1	
■ UI 2	
■ UI 3	

LEGENDA	
▨	Demolizioni
▨	Nuove costruzioni

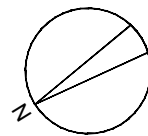

Raffronto tra planimetria catastale e rilievo stato di fatto con evidenziazione delle demolizioni e ricostruzioni



Immobile F (sub 69)
mq = 71,66

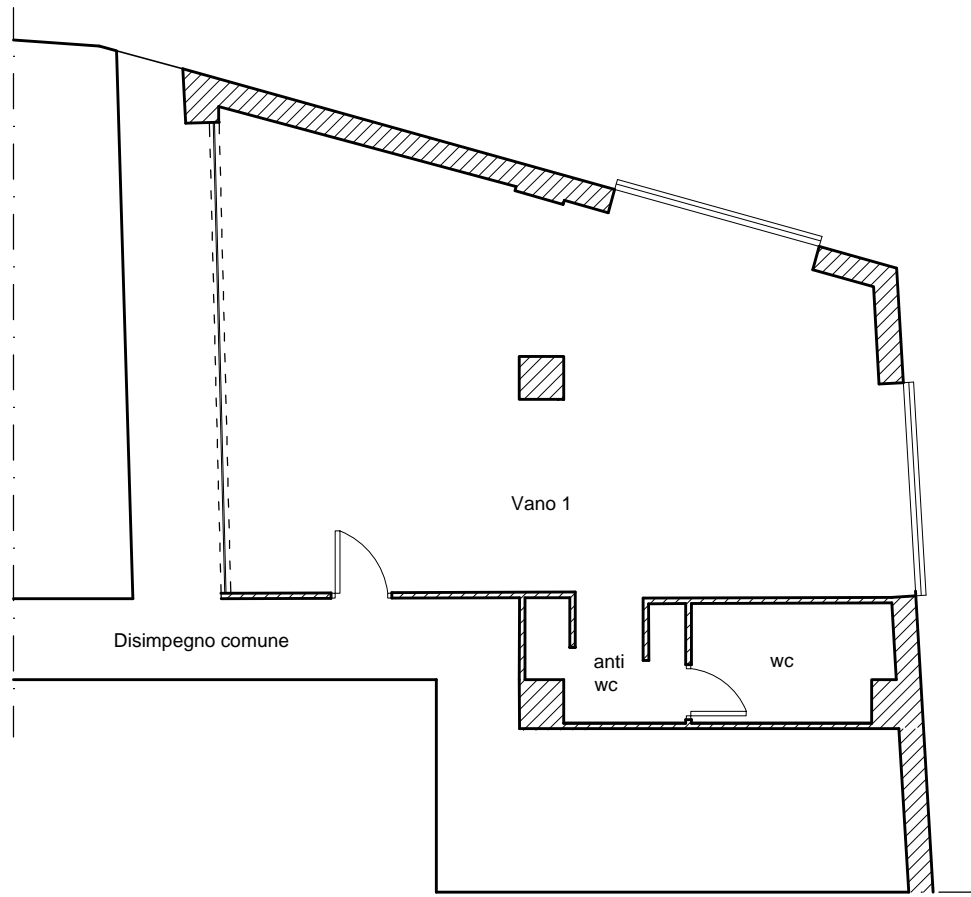

LEGENDA

-  Demolizioni
-  Nuove costruzioni

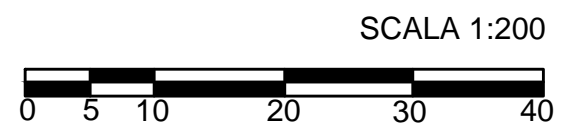
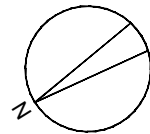

Raffronto tra planimetria catastale e rilievo stato di fatto con evidenziazione delle demolizioni e ricostruzioni

