

MODULARIO  
F. 119 rend. 497



MINISTERO DELLE FINANZE  
DIREZIONE GENERALE DEL CATASTO E DEI SS.TT.EE.  
**CATASTO EDILIZIO URBANO** (RDL 13-4-1939, n. 652)

MOD **BN** (CEU)

LIRE  
**350**

Planimetria di u.i.u. in Comune di **PALERMO** via **VIA M. T. 37** civ. \_\_\_\_\_

EDIFICIO "A"  
SCALA "A"  
PIANO QUARTO  
INT. SX

DEMANIO DELLO STATO

DEMANIO DELLO STATO

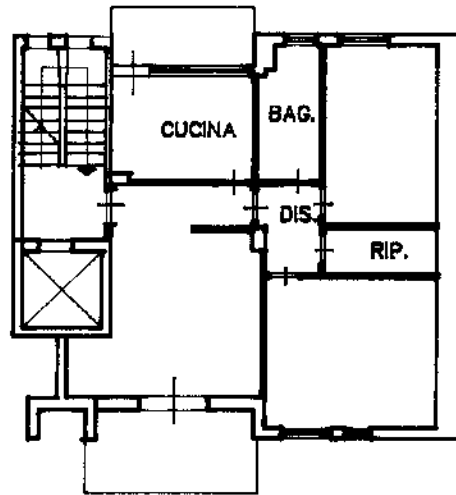

DEMANIO DELLO STATO

DEMANIO DELLO STATO

ORIENTAMENTO

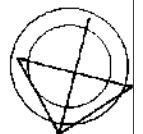

SCALA DI 1: 200

**0719446**

Dichiarazione di N.C.   
Denuncia di variazione

Compilata dal \_\_\_\_\_  
(cognome e nome)

RISERVATO ALL'UFFICIO

Ultima planimetria in atti  
identificativi catastali

Iscritto all'albo de \_\_\_\_\_  
della provincia di **PALERMO**  
data \_\_\_\_\_ Firma \_\_\_\_\_

Data presentazione: 28/10/1995 - Data: 23/02/2023 - n. T250379 - Richiedente: \_\_\_\_\_  
Totale schede: 188 - Formato di acquisizione: A4 (210x297) - Formato stampa \_\_\_\_\_

Catasto degli fabbricati - Situazione al 23/02/2023 - Comune di PALERMO(G273) - < Foglio 149 - Particella 388 - Subalterno 22 >  
VIA GAETANO ROMERES n. 2 - Scala A Interno SX Piano 4