

Tribunale di Palermo
Sezione VI Civile - Esecuzioni Immobiliari
G. Es Dr. Maria Cristina La Barbera
Relazione di consulenza tecnica di ufficio
Esecuzione immobiliare R.G. Es. 456-2021

Data prossima Udienza 16.10.2023

Elaborato - Planimetrie

Palermo, li 14.09.2023

Il Consulente Tecnico D'Ufficio

Dott. Ing. Girolamo Gorgone



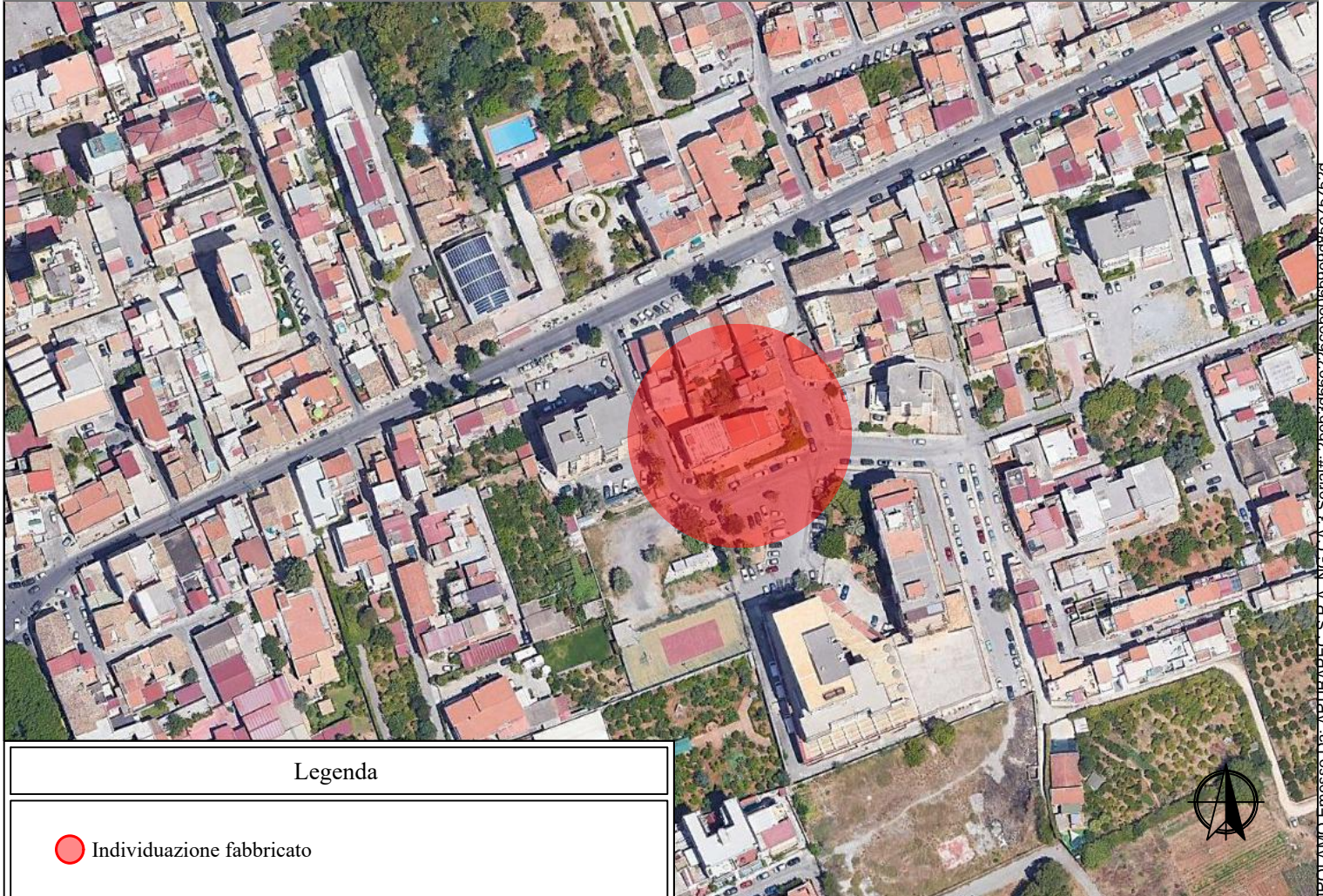

Legenda

 Individuazione fabbricato

Consulenza Tecnica d'Ufficio RG 456-2021

Elaborato:
Scala 1:20000
Scala 1:2000

Individuazione su foto satellitare
Immagine tratta da Google Earth

TAVOLA
01.01

REV. N.:	DESCRIZIONE:	DATA:
01	Prima emissione	Agosto 2023



CTU:
Dott. Ing. Girolamo Gorgone

Firmato Da: GORGONE GIROLAMO Emesso Da: ARUBAPEC S.P.A. NG CA 3 Serial#: 2bed3066e226cc8de06b9e9086e75752d

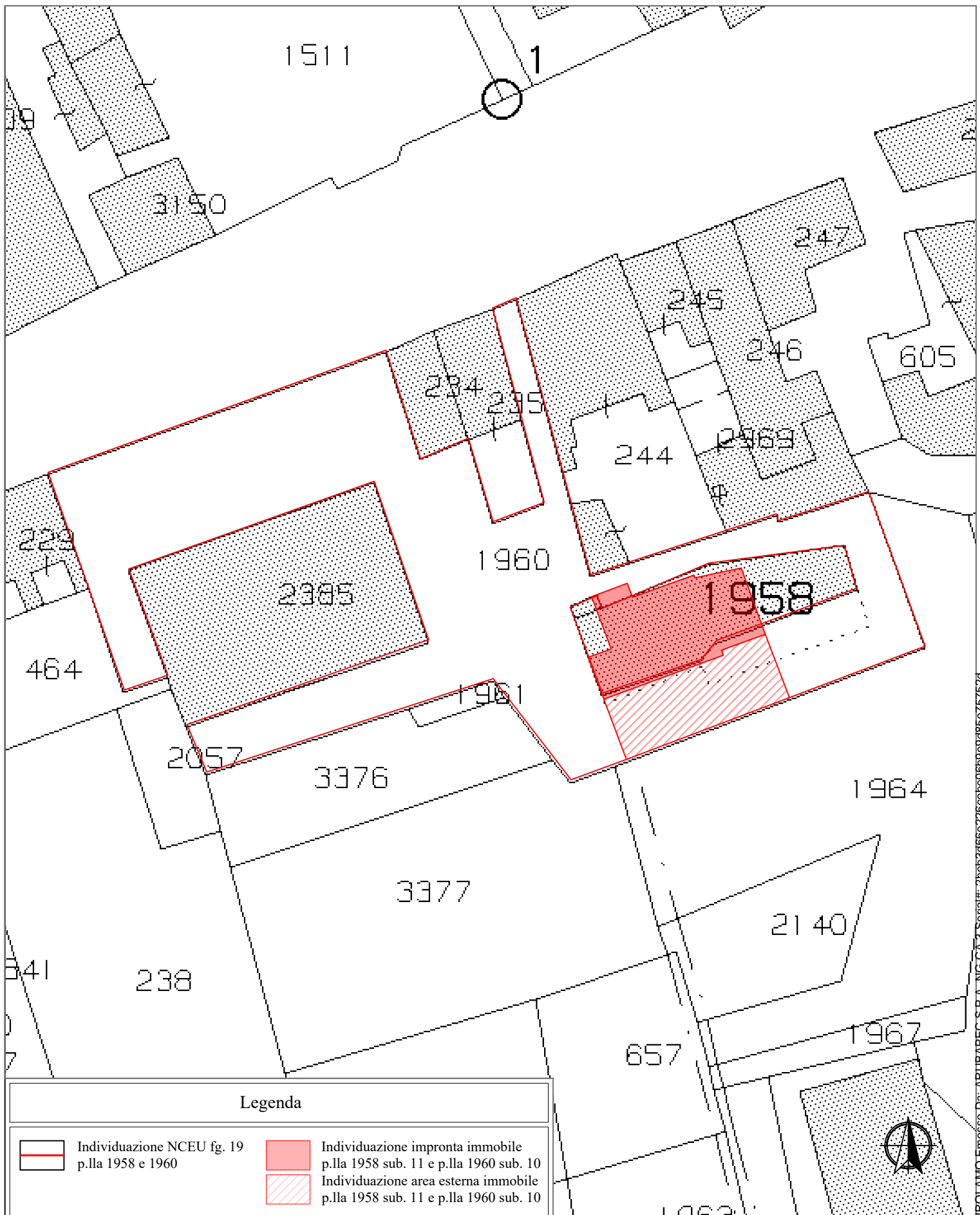







Legenda

- | | |
|--|--|
|  Individuazione NCEU fg. 19 p.lla 1958 e 1960 |  Individuazione impronta immobile p.lla 1958 sub. 11 e p.lla 1960 sub. 10 |
|  Individuazione area esterna immobile p.lla 1958 sub. 11 e p.lla 1960 sub. 10 | |

Consulenza Tecnica d'Ufficio RG 456-2021			REV. N.:	DESCRIZIONE:	DATA:
Elaborato:	Individuazione lotto su estratto di mappa catastale NCEU di Palermo - fg. 19 p.lla 1958 sub. 11 e p.lla 1960 sub. 10	TAVOLA 01.02	01	Prima emissione	Agosto 2023
Scala 1: 500					
CTU: Dott. Ing. <i>Girolamo Gorgone</i>					



Legenda

- | | | | |
|---|---|---|---|
|  | Individuazione NCEU fg. 19
p.lla 1958 e 1960 |  | Individuazione impronta immobile
p.lla 1958 sub. 11 e 1960 sub. 10 |
|  | |  | Individuazione area esterna immobile
p.lla 1958 sub. 11 e 1960 sub. 10 |

Consulenza Tecnica d'Ufficio RG 456-2021			REV. N.:	DESCRIZIONE:	DATA:
Elaborato:	Sovrapposizione fotografia aerea estratto di mappa catastale NCEU di Palermo - fg. 19 p.lla 1958 sub. 11 e p.lla 1960 sub. 10 (Fonte google Earth)	TAVOLA 01.03	01	Prima emissione	Agosto 2023
Scala 1: 500					
CTU: Dott. Ing. Girolamo Gorgone					

Piano Terra

h= 2,70 m

Area scoperta su altra U.I. p.lla 1960

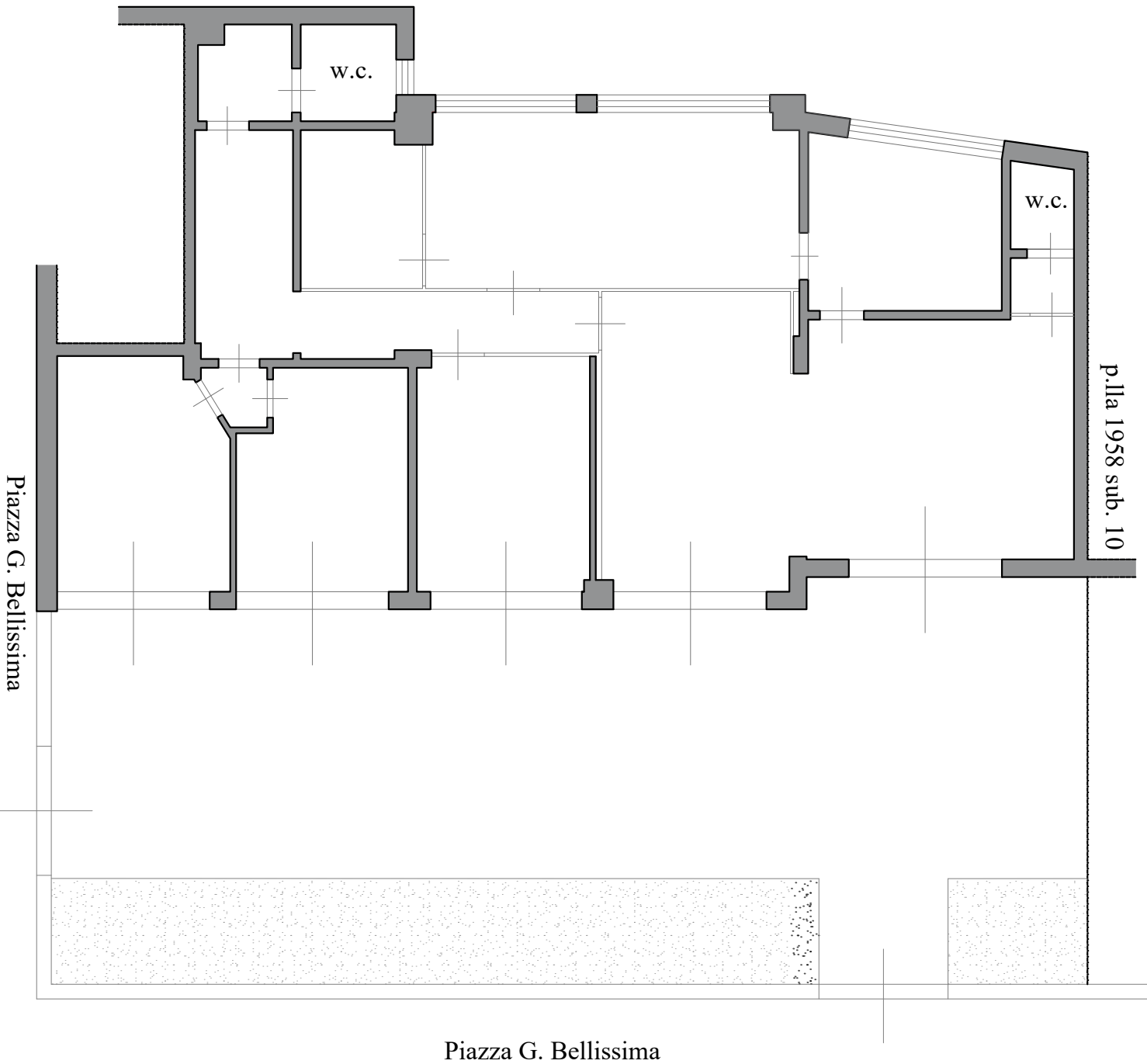

Piazza G. Bellissima



Consulenza Tecnica d'Ufficio RG 456-2021			REV. N.:	DESCRIZIONE:	DATA:
Elaborato:	Stato di fatto NCEU di Palermo - fg. 19 p.la 1958 sub. 11 e p.la 1960 sub. 10 - Piano Terra	TAVOLA 01.04	01	Prima emissione	Agosto 2023
Scala 1:200					
CTU: Dott. Ing. <i>Girolamo Gorgone</i>					

Firmato Da: GORGONE GIROLAMO Emesso Da: ARUBAPEC S.P.A. NG CA 3 Serial#: 2beb3d666e226c6be06b9e9d85e75752d



Piano Terra

h= 2,70 m

Area scoperta su altra U.I. p.lla 1960

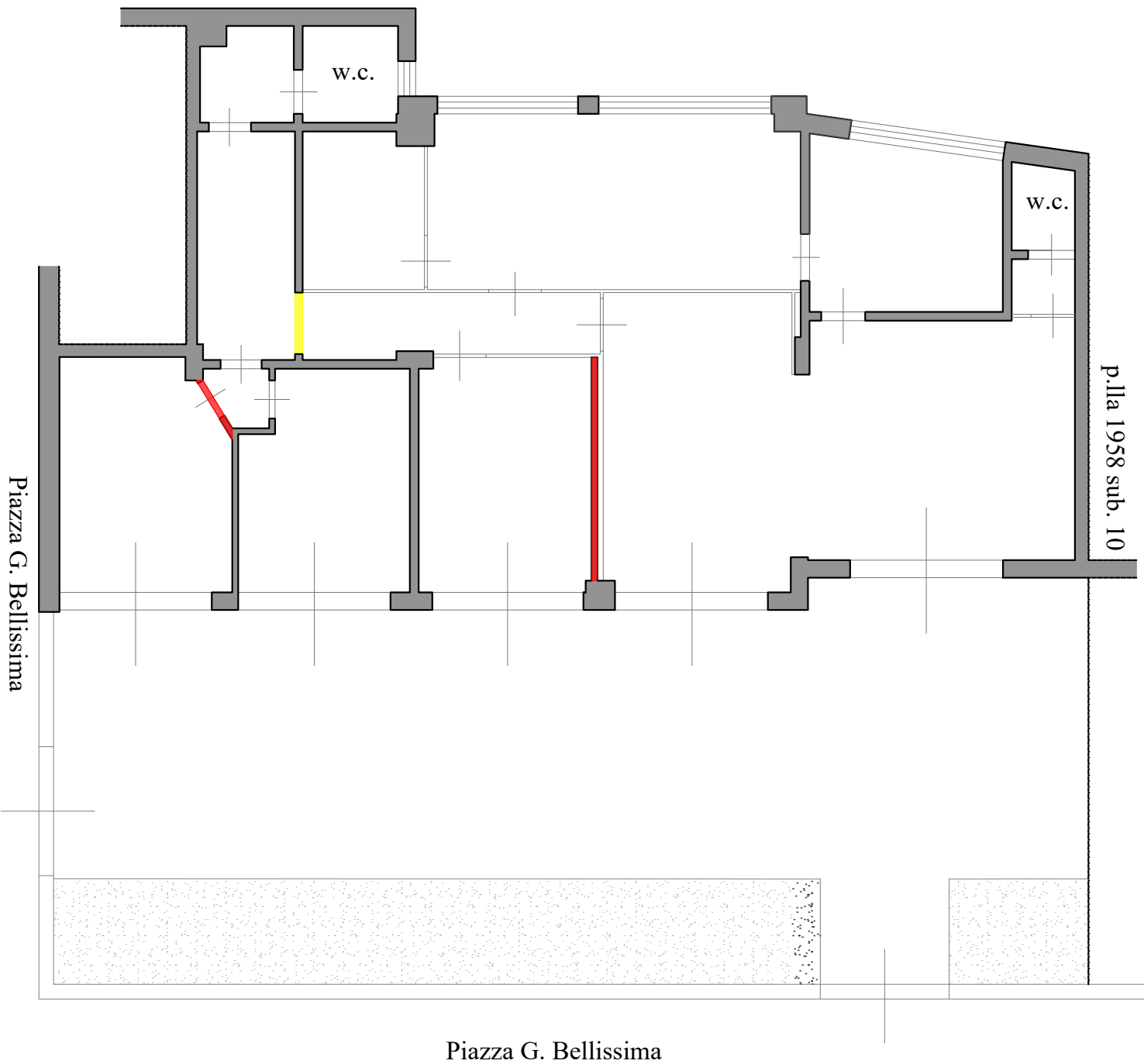

Legenda

- Opere eliminate
- Opere aggiunte
- Superfici sottratte
- Superfici aggiunte
- Superfici a destinazione difforme



Consulenza Tecnica d'Ufficio RG Es 456-2021

REV. N.:

DESCRIZIONE:

DATA:

Elaborato:

Individuazione difformità catastali
NCEU di Palermo - fg. 19 p.la 1958 sub. 11
e p.la 1960 sub. 10

TAVOLA
01.05

01

Prima emissione

Agosto 2023

CTU:
Dott. Ing. Girolamo Gorgone

Piano Terra

h= 2,70 m

Area scoperta su altra U.I. p.lla 1960

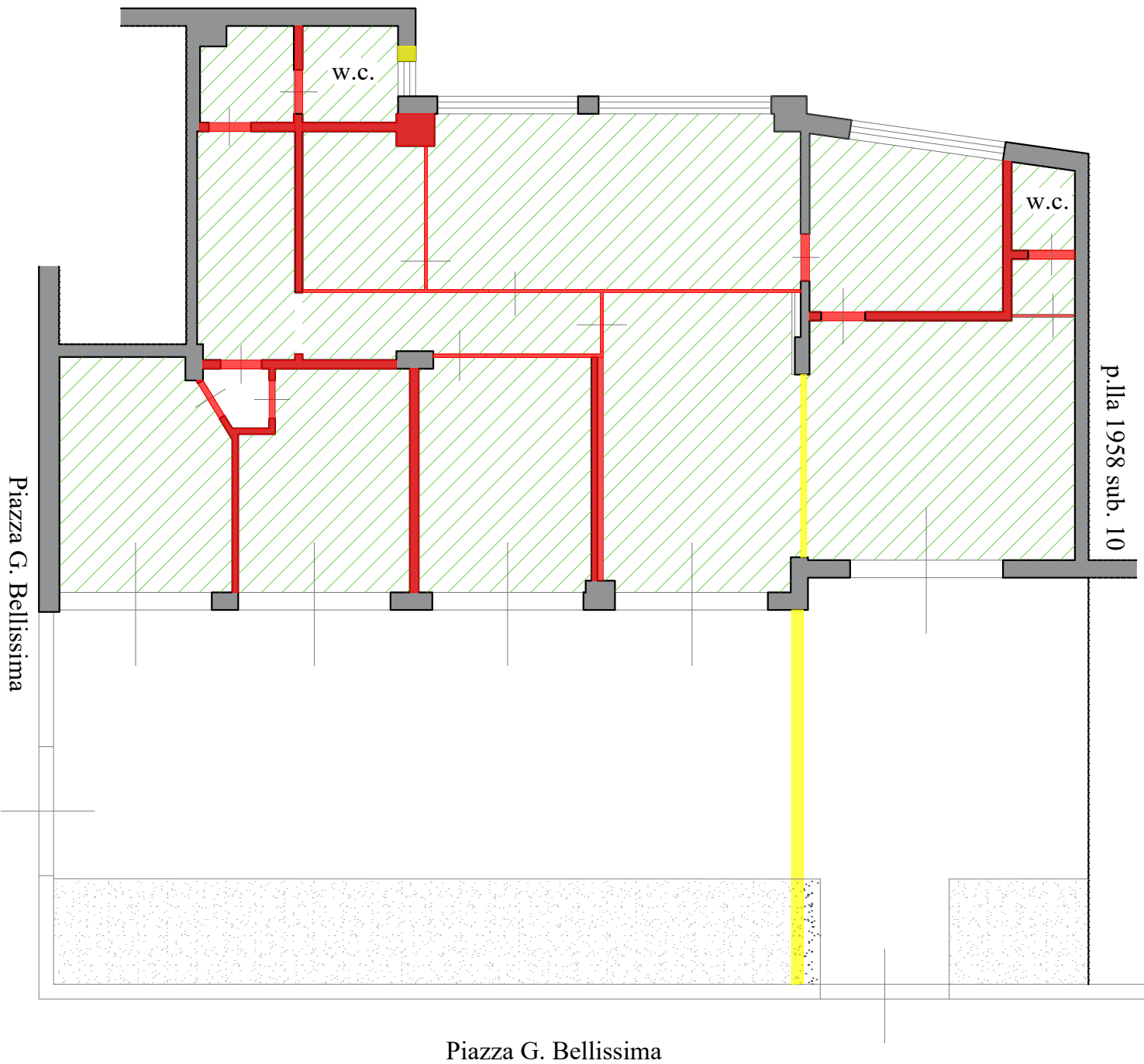

Legenda

- Opere eliminate
- Opere aggiunte
- Superfici sottratte
- Superfici aggiunte
- Superfici a destinazione difforme



Consulenza Tecnica d'Ufficio RG Es 456-2021

REV. N.:

DESCRIZIONE:

DATA:

Elaborato:

Individuazione difformità urbanistiche
NCEU di Palermo - fg. 19 p.la 1958 sub. 11 e
p.la 1960 sub. 10

TAVOLA
01.06

01

Prima emissione

Agosto 2023

CTU:

Dott. Ing. Girolamo Gorgone

Piano Terra

h= 2,70 m

Area scoperta su altra U.I. p.lla 1960



Legenda

 Cono Ottico di Ripresa n Numero Fotogramma di Riferimento

Consulenza Tecnica d'Ufficio RG 456-2021

REV. N.:

DESCRIZIONE:

DATA:

Elaborato:

Individuazione coni ottici di ripresa
NCEU di Palermo - fg. 19 p.la 1958 sub. 11
e p.la 1960 sub. 10

TAVOLA
01.07

01

Prima emissione

Agosto 2023

CTU:

Dott. Ing. Girolamo Gorgone