



# NUOVO CATASTO EDILIZIO URBANO

Lire  
100

(R. DECRETO-LEGGE 13 APRILE 1939, N. 652)

Planimetria dell'immobile situato nel Comune di TERRASINI Via C/DA PIANO TORRE

Ditta [REDACTED]

Allegata alla dichiarazione presentata all'Ufficio Tecnico Erariale di PALERMO

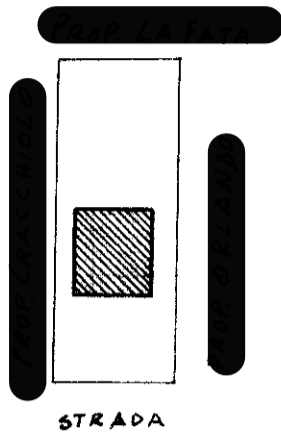

STESSA DITTA

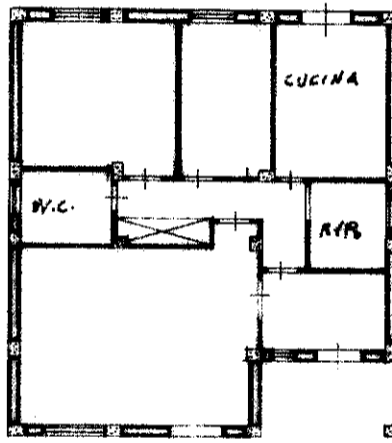

STESSA DITTA

STESSA DITTA

STESSA DITTA

1183255

ORIENTAMENTO



SCALA DI 1.

SPAZIO RISERVATO PER LE ANNOTAZIONI D'UFFICIO

DATA  
PROT. N°

Compilata dall' [REDACTED]  
(Titolo, nome e cognome del tecnico)

Iscritto all'Albo degli INGEGNERI  
della Provincia di PALERMO

DATA 27-12-1985

Firma [REDACTED]

1/25 - OFFINA S. ROMA