

MODULARIO  
F. rig. rend. 497



MINISTERO DELLE FINANZE  
DIREZIONE GENERALE DEL CATASTO E DEI SS.TT.EE  
**CATASTO EDILIZIO URBANO** (RDL 13-4-1961 n. 652)

MOD. BN (C)

LIRE  
**250**

Planimetria di u.i.u. in Comune di ALTOFONTE via loc. Re Bottani civ. \_\_\_\_\_

ESTRATTO DI MAPPA  
F. 23 1:2000

PIANO TERRA  
h = 2.80 ÷ 3

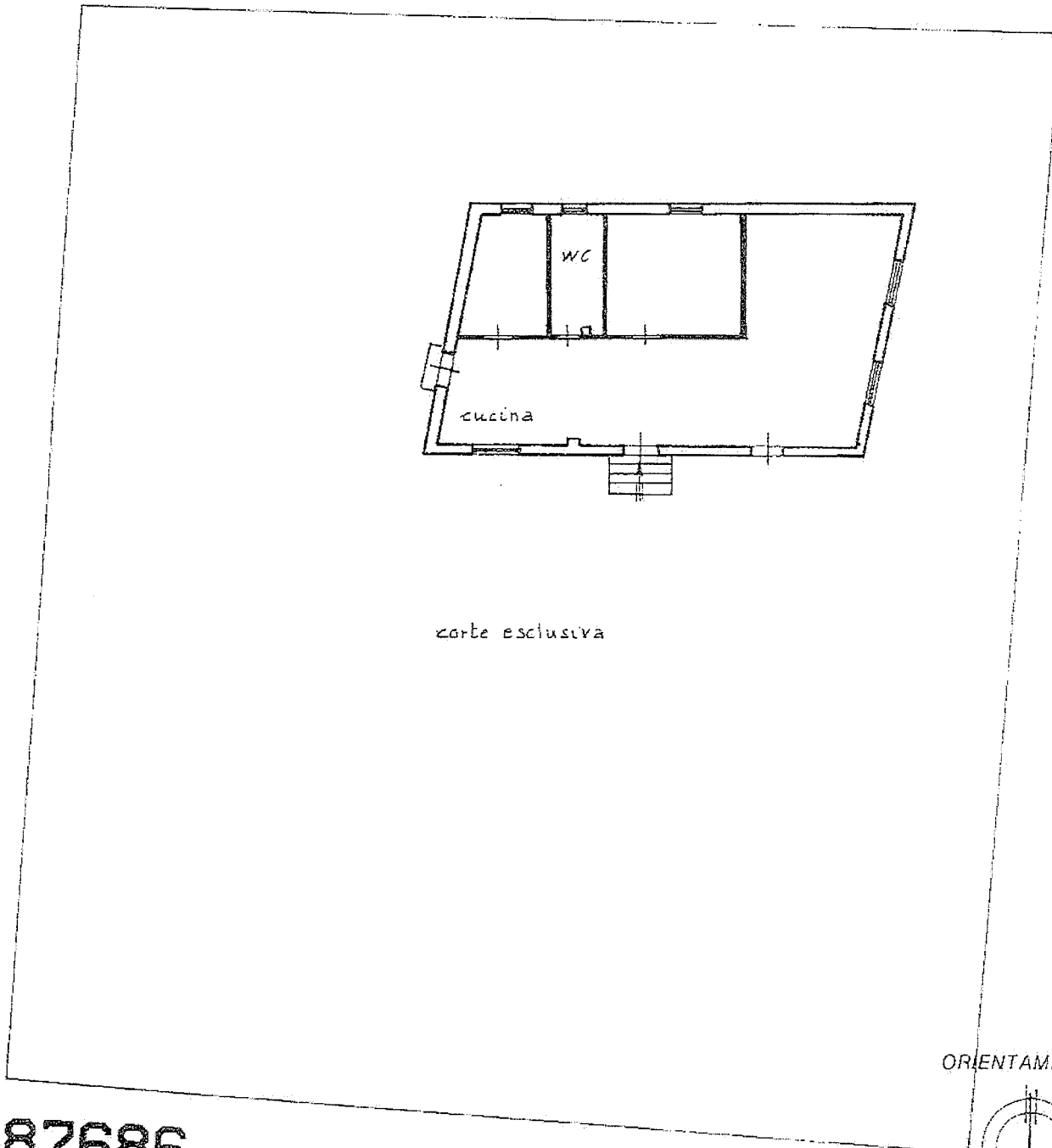
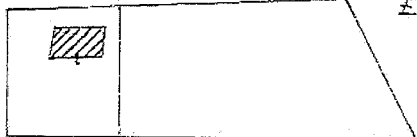

carta esclusiva

ORIENTAMENTO



SCALA DI 1:500

strada vicinale S. Ciro

**0987686**



Dichiarazione di N.C.   
Denuncia di variazione

Compilata dal Scamela  
(Titolo, cognome e nome)

RISERVATO ALL'UFFICIO

Identificativi catastali

Iscritto all'albo de Scamela

Data presentazione: 27/09/1990 - Data: 14/11/2019 - n. PA0177759 - Richiedenti  
Tot. schede: 1 - Formato di acq.: A4(209x297) - Fatti, di scala: 1:1  
data \_\_\_\_\_ Firma Scamela

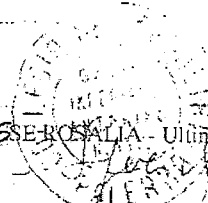

Il n. 568 > - Sub:

Catasto dei Fabbricati - Situazione al 14/11/2019 - Comune di ALTOFONTE(A239) - < Foglio: \_\_\_\_\_

Bona - Istituto Poligrafico e Zecca dello Stato - PV