

**TRIBUNALE DI PALERMO**  
**SEZIONE ESECUZIONI IMMOBILIARI**  
**ESECUZIONE IMMOBILIARE R.Es. n. 37/2022**  
**LOTTO UNICO**

Piena proprietà per la quota indivisa di 1/2 di appartamento sito in Palermo,  
Via Buzzanca n. 32, scala C, piano primo, int. 4;  
censito al C.F. al fg. 39, p.lla 2436, sub. 14

**PLANIMETRIA STATO REALE DEI LUOGHI**

PIANO PRIMO  
H = 3,00 m.

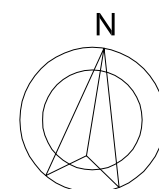
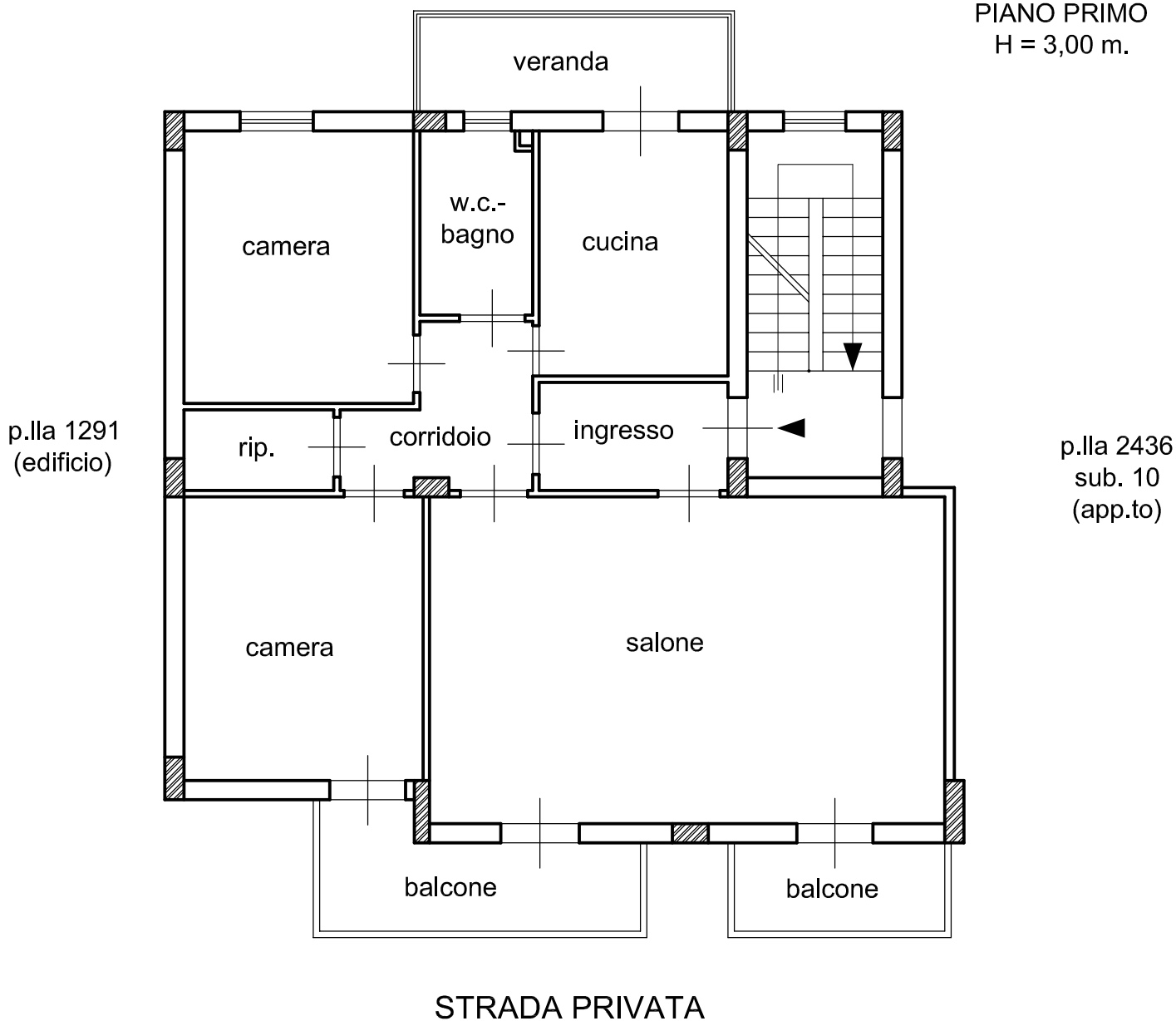

scala 1:100