

TRIBUNALE DI PALERMO  
SEZIONE VI CIVILE – ESECUZIONI IMMOBILIARI

CONSULENZA TECNICA D'UFFICIO  
NELL'AMBITO DELL'ESECUZIONE IMMOBILIARE

N. 79/2022 R.G.E.

**All. 2**

**Planimetria catastale attuale**



**Agenzia del Territorio  
CATASTO FABBRICATI  
Ufficio Provinciale di  
Palermo**

Dichiarazione protocollo n. PA0167061 del 02/05/2012

Planimetria di u.i.u. in Comune di Palermo

Via Damiano Macaluso

civ. SNC

Identificativi Catastali:

Sezione:  
Foglio: 28  
Particella: 3359  
Subalterno: 20

Compilata da:  
Gibiino Giuseppe

Iscritto all'albo:  
Geometri

Prov. Palermo

N. 4313

Scheda n. 1

Scala 1:200

## PIANO SECONDO

H = 2.80 m

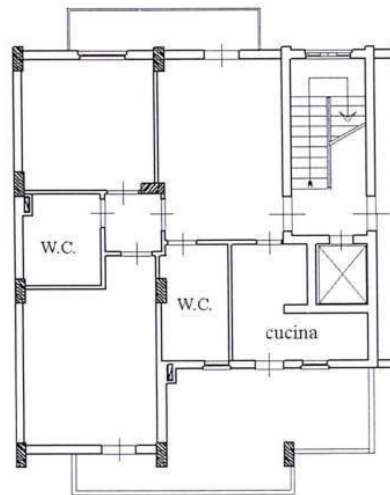

Via Damiano Macaluso

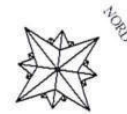

Catasto dei Fabbricati - Situazione al 23/02/2023 - Comune di PALERMO (G273) - < Foglio 28 Particella 3359 Subalterno 20 >  
VIA DAMIANO MACALUSO n. 34 - Scala A Interno 3 Piano 2

Firmato Da: MANNO ROBERTO Emesso Da: ARUBAPEC S.P.A. NG CA 3 Serial#: 5357910d70c0b814231cdd8b271e67ac



**Agenzia del Territorio  
CATASTO FABBRICATI  
Ufficio Provinciale di  
Palermo**

Dichiarazione protocollo n. PA0167061 del 02/05/2012	
Planimetria di u.i.u. in Comune di Palermo	
Via Damiano Macaluso civ. SNC	
Identificativi Catastali: Sezione: Foglio: 28 Particella: 3359 Subalterno: 25	Compilata da: <b>Gibiino Giuseppe</b> Iscritto all'albo: <b>Geometri</b> Prov. Palermo N. 4313

Scheda n. 1 Scala 1:200

PIANO CANTINATO

H = 3.15 m

CORSIA DI MANOVRA

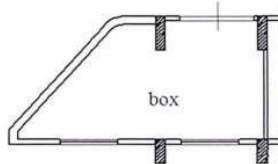

Carato dei Fabbricati - Situazione al 23/02/2023 - Comune di PALERMO (3273) - Foglio 28 Particella 3359 Subalterno 25 -  
VIA DAMIANO MACALUSO n. 32 P.zza n. 31

