

**Agenzia del Territorio
CATASTO FABBRICATI
Ufficio Provinciale di
Palermo**

Dichiarazione protocollo n. PA0654105 del 02/01/2012

Planimetria di u.i.u. in Comune di Terrasini

Via Partinico

civ. 65

Identificativi Catastali:

Sezione:
Foglio: 3
Particella: 1593
Subalterno: 5

Compilata da:
Aluia Giuseppe

Iscritto all'albo:
Geometri

Prov. Palermo

N. 3342

Scheda n. 1

Scala 1:200

Allegato n. 9

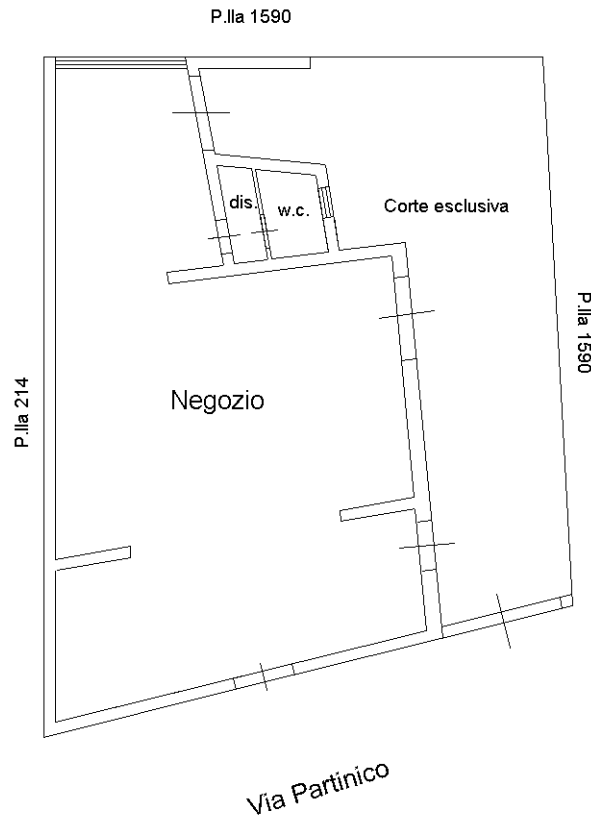

PIANO TERRA
h med. = 3.50 m

Ultima planimetria in atti

Data: 09/10/2023 - n. T305812 - Richiedente:

Totale schede: 1 - Formato di acquisizione: A4(210x297) - Formato stampa richiesto: A4(210x297)

