

MOD. A110
E. 19/12/1998 487



MINISTERO DELLE FINANZE
DIPARTIMENTO DEL TERRITORIO

MOD. BN (CH)

CATASTO EDILIZIO URBANO (RDL 13-4-1939, n. 652)



Planimetria di u.i.u. in Comune di BAGHERIA via ROCCO CHINNICI civ. 19

PIANO TERRA

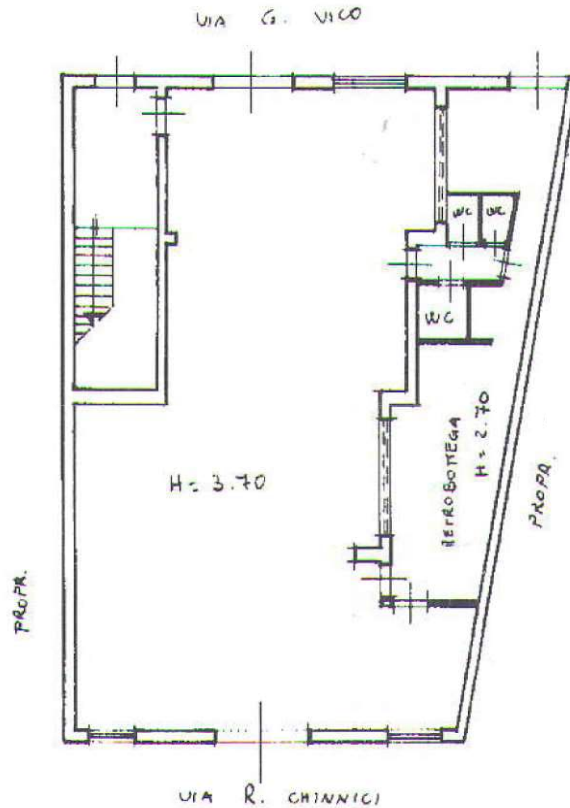

ORIENTAMENTO



SCALA DI 1: 20

Catasto Edilizio Urbano, Subalterno 1, Foglio: 14 Particella: 4802 - Subalterno 1, Comune di BAGHERIA (A546) - < Foglio: 14 Particella: 4802 - Subalterno 1 >
VIA ROCCO CHINNICI n. 19 piano: 1;

Dichiarazione di N.C.
Denuncia di variazione: 11
Ultima Planimetria 2 in atti
Identificativi catastali
Data presentazione: 30/12/1998 - Data: 19/12/2012 - n. PA0452542 - Richiedente DESI CINZIA
Tot. schede di Formato di acq.: A4 (210x297) - Fatt. di scala: 1:1
data 19-11-1998 Firma

Compilata dal ARCHITETTO
(Titolo, cognome e nome)
Iscritto all'albo dei ARCHITETTI
della provincia di ME
data 19-11-1998 Firma

RISERVATO ALL'UFFICIO
E03875
30

Firmato Da: DESI CINZIA Emesso Da: ARUBAPEC S.P.A. NG CA 3 Serial#: 7609487f6014ef5d47c8097352a3f26a



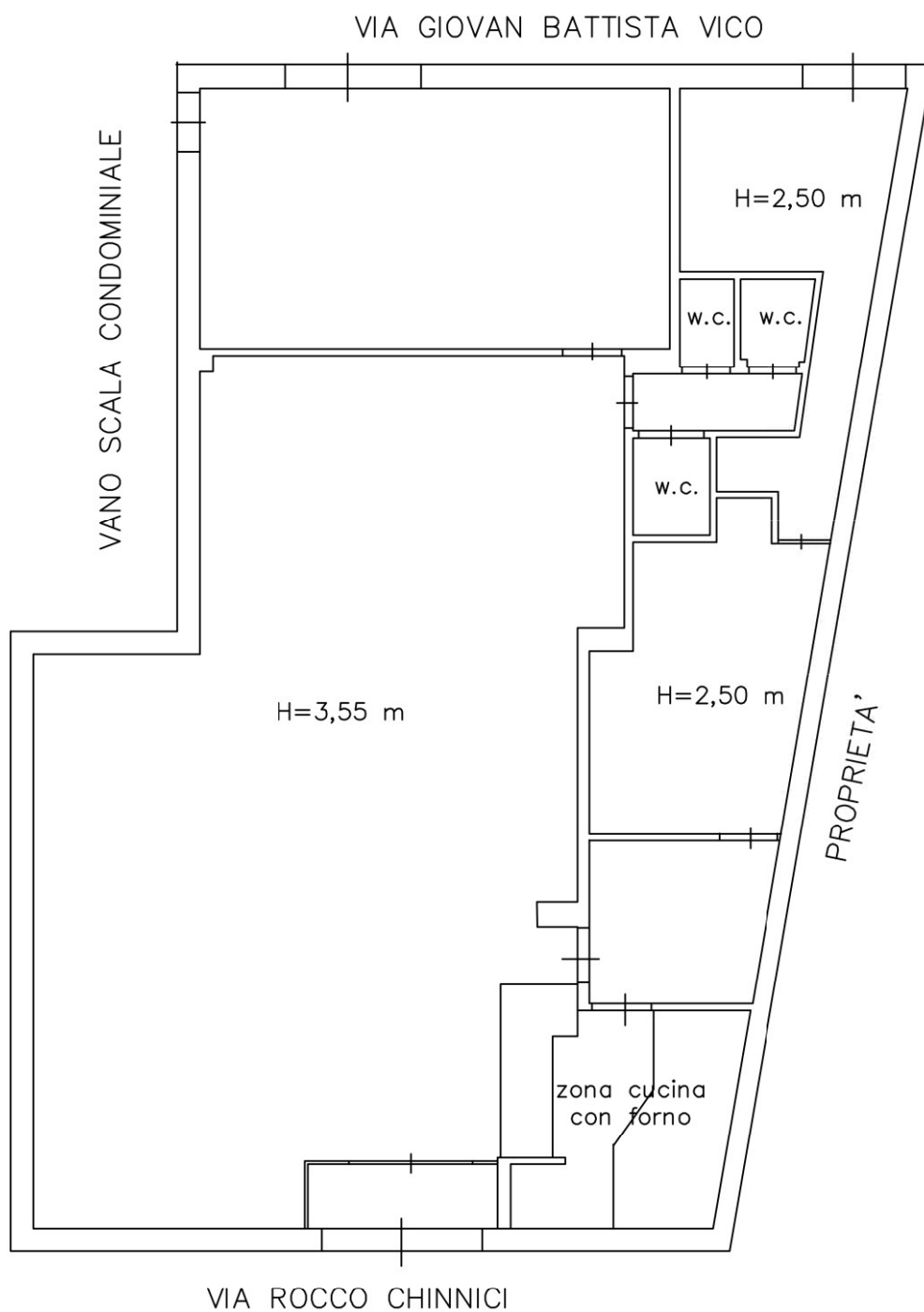

Locale ad uso ristorante sito a Bagheria, via Rocco Chinnici n. 17
 piano terra
 scala 1:100

il c.t.u.
 ing. Cinzia Desi

