

MODULISTICO
N. 497



MINISTERO DELLE FINANZE
DIPARTIMENTO DEL TERRITORIO

CATASTO EDILIZIO URBANO (RDL 13-4-1939, n. 652)

MOD. BN (CEU)

1181
200

Planimetria di U.U. in Comune di S. GIUSEPPE JATO via VITTORIO EMANUELE - VIA S. CIPIRELLU civ. 45-39

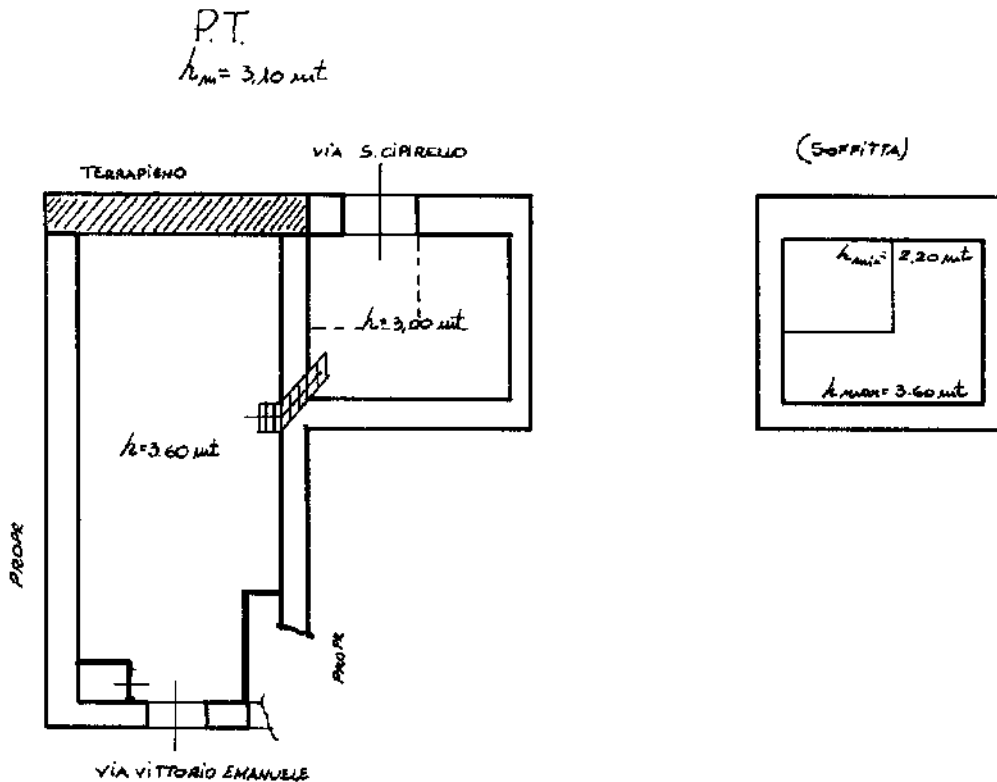

ORIENTAMENTO

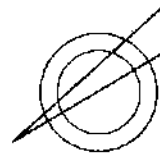

SCALA DI 1: 200

Dichiarazione di N.C.
Denuncia di variazione

Compilata dal ...

RISERVATO ALL'UFFICIO

Ultima planimetria in atti
Identificativi catastali
Data presentazione: 08/11/2000 - Data: 11/12/2023 - n. T325792 - Richiedente
Totale schede: 15 - Formato di acquisizione: A4 (210x297) - Formato stampa ri

iscritto all'albo dei GEOMETRI

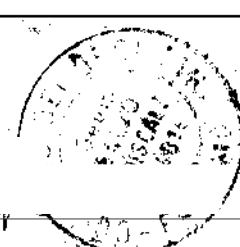

data Firma F. O. V.

Catasto dei fabbricati - Situazione al 11/12/2023 - Comune di SAN GIUSEPPE JATO(H933) - < Foglio MU - Particella 125 - Subaltemo 3 >
Firmato DA: [signature] - Formato di acquisizione: A4 (210x297) - Formato stampa ri

