

Dichiarazione protocollo n. [REDACTED] del 13/09/2004

**Agenzia del Territorio  
CATASTO FABBRICATI  
Ufficio Provinciale di  
Palermo**

Planimetria di u.i.u. in Comune di Monreale

Chiasso San Martino

civ.

Identificativi Catastali:

Sezione:

Foglio: 5

Particella: 496

Subalterno: 4

Compilata da:

Iscritto all'albo:  
Geometri

Prov. Palermo

N. 1846

Scheda n. 1

Scala 1:200

PIANO TERRA  
H = 2.50

CORTE ESCLUSIVA

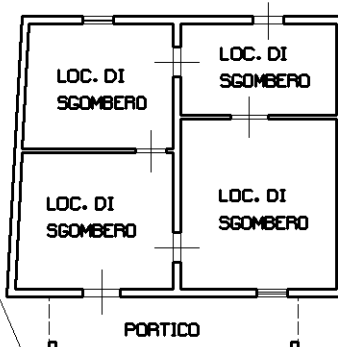

PIANO PRIMO  
H = 2.80

PIANO SECONDO

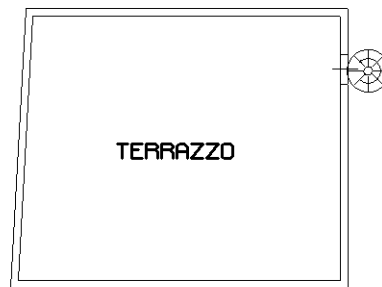
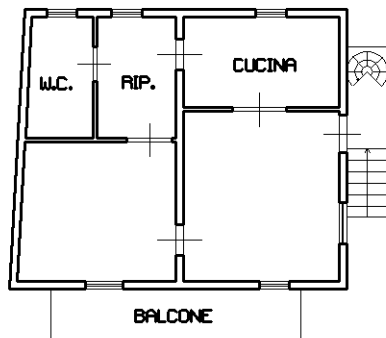

Ultima planimetria in atti