

TRIBUNALE DI PALERMO
PROCEDURA ESECUTIVA IMMOBILIARE RG 458/2022

Appartamento sito in Palermo corso dei Mille 1066 piano 7° int. dx
in CF f. 89 plla 235 sub 24

rilievo del 06/07/2023

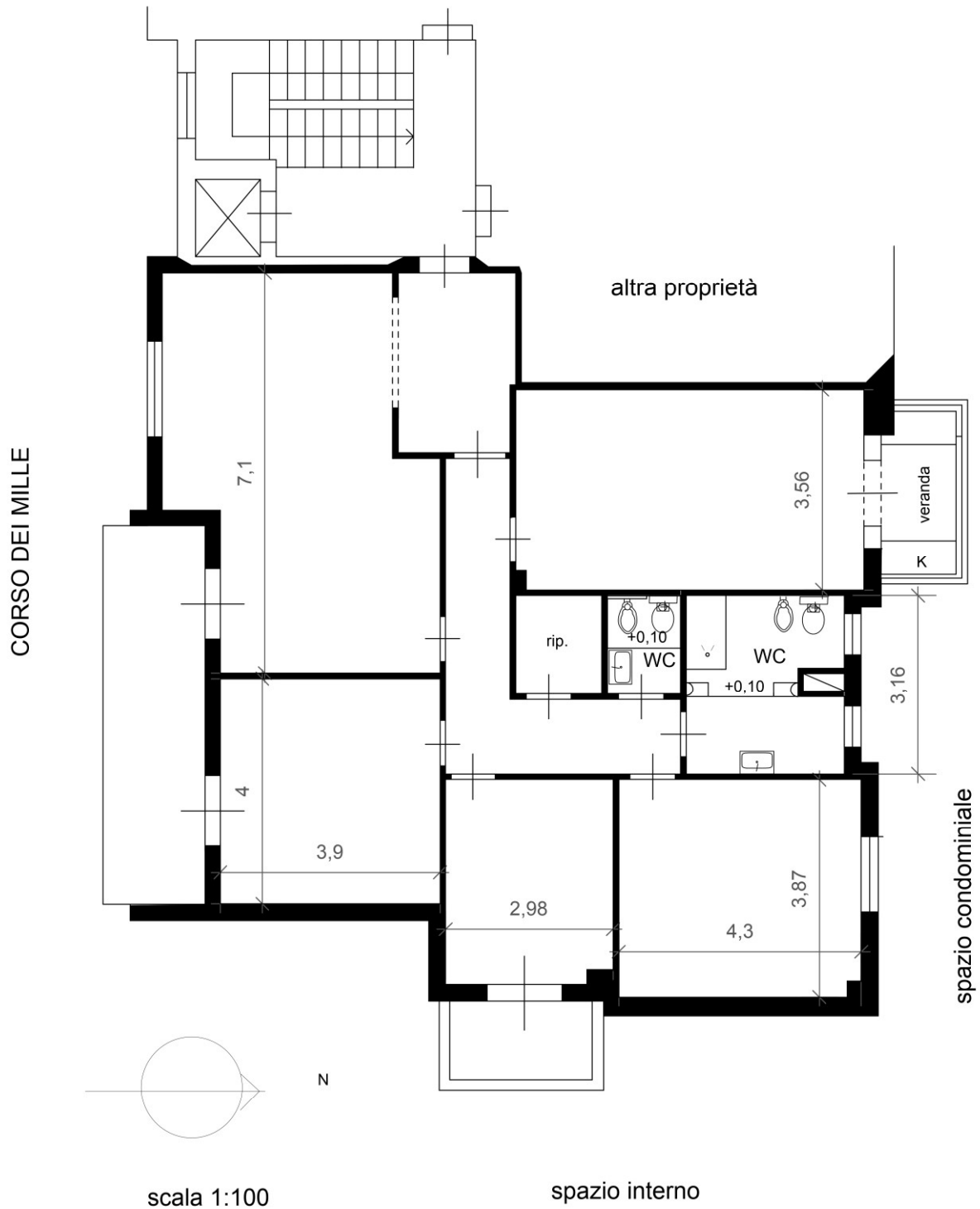

TRIBUNALE DI PALERMO
PROCEDURA ESECUTIVA IMMOBILIARE RG 458/2022

rilievo difformità rispetto al progetto approvato
di cui alla Concessione edilizia n.255 del 22/05/1982
(su base rilievo del 06/07/2023)

