MODULARIO
F. - mg. rend. - 498

MINISTERO DELLE FINANZE

Mod. A (Nuovo Catasto Edilizio Urbano)

DIREZIONE GENERALE DEL CATASTO E DEI SERVIZI TECNICI ERARIALI

Lire 300

NUOVO CATASTO EDILIZIO URBANO

(R. DECRETO-LEGGE 11 APRILE 1939, N. 652)

Planimetria dell'immobile situato nel Comune di Palermo

Ditta [redacted] RALLO n° 47-a-b.

Allegato [redacted] Ufficio Tecnico Erariale di PALERMO

PIANO TERRA

H = 3.85

Rif. [redacted]

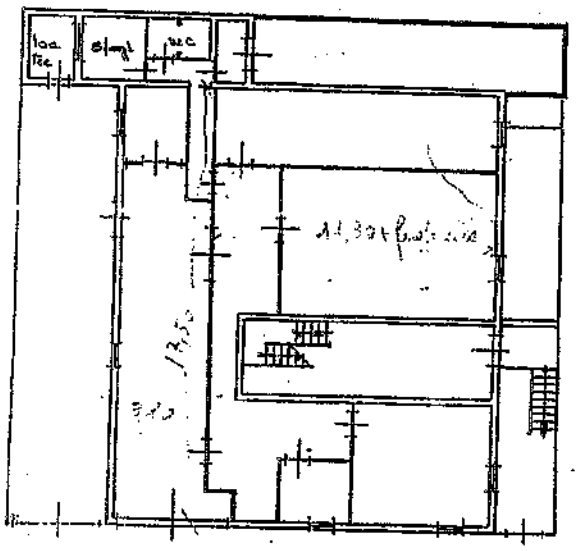

[redacted]

Rif.

[redacted]

PER CONFORMITÀ

ORIENTAMENTO

2 OTT. 2003

SCALA DI 1:200

SPAZIO RISERVATO PER LE ANNOTAZIONI D'UFFICIO

UFFICIO TECNICO ERARIALE di Palermo
PROT. N. [illegible]

35
1166

[redacted]