

MOD. 48/01
1999



MINISTERO DELLE FINANZE
DIPARTIMENTO DEL TERRITORIO

CATASTO EDILIZIO URBANO (RDL 13-4-1939, n. 657)

MOD. BN (CEU)



Planimetria di un n. Comune di **PALERMO** via **BELMONTE CHIARELLI** civ. **260**

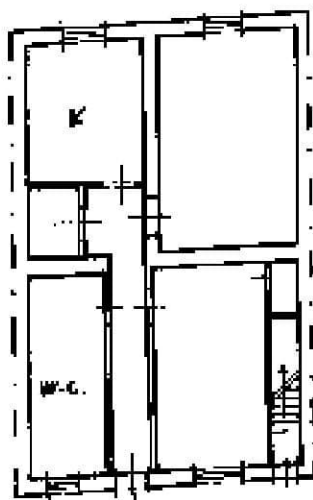

PIANO TERRA

h = 3,50

ORIENTAMENTO



SCALA DI 1:200

Inquadratura Fabbricati - Situazione al 05/10/2021 - Comune di PALERMO (G273) - < Foglio: 85 - Particella: 1857 - Subalterno: 1 >
NEMO NIEL G. BARRONJ. A. E. n. 26 @ m. i. a. r. o. b. @ p. e. c. e. u. q. u. a. l. i. f. i. c. a. t. e. s. c. a. g. i. S. e. r. i. a. l. #. 3. e. 6. 3. 1. 7. 4. b. c. f. 2. 6. d. c.

PLANIMETRIA STATO DEI LUOGHI

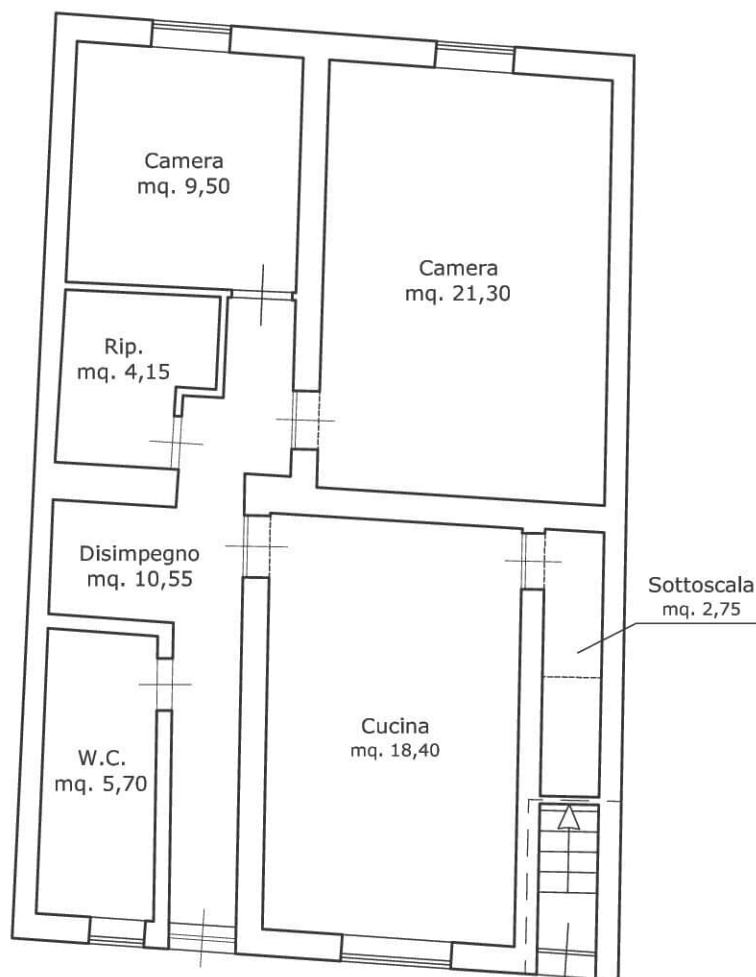

VIA BELMONTE CHIAVELLI

