

MODULARIO
F. - Cat. S. T. - 315



MINISTERO DELLE FINANZE
DIREZIONE GENERALE DEL CATASTO E DEI SERVIZI TECNICI ERARIALI

Mod. B (Nuovo Catasto Edilizio Urbano)

Lire
15

NUOVO CATASTO EDILIZIO URBANO

(R. DECRETO-LEGGE 11 APRILE 1958, N. 42)

Planimetria dell'immobile situato nel Comune di PALERMO Via MONTALBO N° 105 p. IV° INT. 8
Ditta A PALERMO per 1/2; 2 NATO IL
Allegata alla dichiarazione presentata all'Ufficio Tecnico Erariale di PALERMO. - A PALERMO per 1/2 -

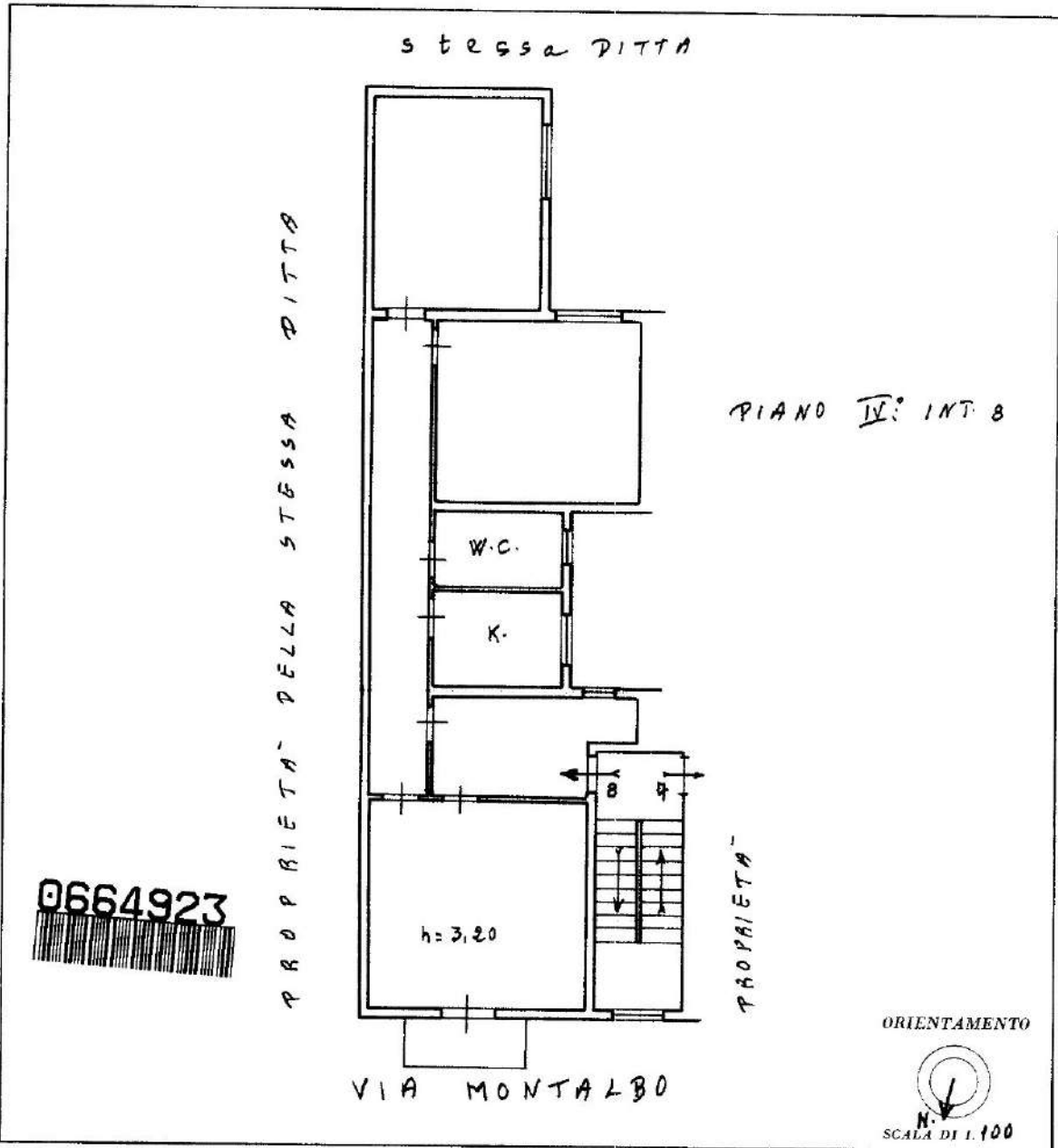

SPAZIO RISERVATO PER LE ANNOTAZIONI D'UFFICIO	
DATA	
PROF. N°	1814

Compilata dall'ING. (Titolo, nome e cognome del tecnico)
 Iscritto all'Albo de GI INGEGNERIA della Provincia di CALTANISSETTA
 DATA
 Firma: ...

Catasto dei Fabbricati - Situazione al 20/07/2017 - Comune di PALERMO (G273) - < Foglio: 35 - Particella: 376 - Subalterno: 8 >
LINEA DI
INTERNO) 8 n. 105, VIA MONTALBO n. 105 piano: 4;

Ultima planimetria in atti